

ТИПОВЫЕ КОНСТРУКЦИИ, ИЗДЕЛИЯ И УЗЛЫ ЗДАНИЙ И СООРУЖЕНИЙ

<https://zavodjbi.com/>  
**С Е Р И Я 1.090.1-2с**

СБОРНЫЕ ЖЕЛЕЗОБЕТОННЫЕ КОНСТРУКЦИИ МЕЖВИДОВОГО ПРИМЕНЕНИЯ  
ДЛЯ КРУГНОПАНЕЛЬНЫХ ОБЩЕСТВЕННЫХ ЗДАНИЙ И ВСПОМОГАТЕЛЬНЫХ  
ЗДАНИЙ ПРОМЫШЛЕННЫХ ПРЕДПРИЯТИЙ С ВЫСОТОЙ ЭТАЖА 3,0 И 3,3 м  
ДЛЯ СТРОИТЕЛЬСТВА В СЕЙСМИЧЕСКИХ РАЙОНАХ

**ВЫПУСК 2-2**

ПАНЕЛИ НАРУЖНЫХ СТЕН ОДНОСЛОЙНЫЕ  
ДЛЯ ЗДАНИЙ С ВЫСОТОЙ ЭТАЖА 3,3 м  
ПРОСТРАНСТВЕННЫЕ КАРКАСЫ

**РАБОЧИЕ ЧЕРТЕЖИ**

1671-06

<https://zavodjbi.com/>

ТИПОВЫЕ КОНСТРУКЦИИ, ИЗДЕЛИЯ И УЗЛЫ ЗДАНИЙ И СООРУЖЕНИЙ

<https://zavodjbi.com/>  
СЕРИЯ 1.090.1-2с

СБОРНЫЕ ЖЕЛЕЗОБЕТОННЫЕ КОНСТРУКЦИИ МЕЖВИДОВОГО ПРИМЕНЕНИЯ  
ДЛЯ КРУПНОПАНЕЛЬНЫХ ОБЩЕСТВЕННЫХ ЗДАНИЙ И ВСПОМОГАТЕЛЬНЫХ  
ЗДАНИЙ ПРОМЫШЛЕННЫХ ПРЕДПРИЯТИЙ С ВЫСОТОЙ ЭТАЖА 3,0 И 3,3 м  
ДЛЯ СТРОИТЕЛЬСТВА В СЕЙСМИЧЕСКИХ РАЙОНАХ

ВЫПУСК 2-2

ПАНЕЛИ НАРУЖНЫХ СТЕН ОДНОСТОЙНЫЕ  
ДЛЯ ЗДАНИЙ С ВЫСОТОЙ ЭТАЖА 3,3 м  
ПРОСТРАНСТВЕННЫЕ КАРКАСЫ

РАБОЧИЕ ЧЕРТЕЖИ

РАЗРАБОТАН  
ТбилизНИИЭП

СЛ. ИНЖ. ВЕСТРИКУТА *Вестрикута* Б. БАКЛАЯ  
УЛ. КОНОСТР. ПР. СТУДЕНЦИИ *Коностр.* А. ЧИКОБАВА  
НАЧ. ОТДЕЛА *Чикобава* Н. ЭЛИШЕРАМЪЕВИ  
ИЛ. ИНЖ. ПРОЕКТА *Элишерамъев* Н. ЭЛИШЕРАМЪЕВИ

<https://zavodjbi.com/>

УТВЕРЖДЕНЫ  
И ВВЕДены В ДЕЙСТВИЕ  
С 1 ЯНВАРЯ 1985 г.  
Госстроем СССР  
ПРОТОКОЛ ОТ  
1 НОЯБРЯ 1984г. №ИМ-31

№	ОБОЗНАЧЕНИЕ	НАИМЕНОВАНИЕ	СТР.	ПРИМЕЧАНИЕ	№	ОБОЗНАЧЕНИЕ	НАИМЕНОВАНИЕ	СТР.	ПРИМЕЧАНИЕ
I	I.090.I-2c.2-2 000	ТЕХНИЧЕСКОЕ ОПИСАНИЕ	4		8	I.090.I-2c.2-2 07	КАРКАС ПРОСТРАНСТВЕННЫЙ КИ 30	39	КИ 30.33-2
2	I.090.I-2c.2-2 01	КАРКАС ПРОСТРАНСТВЕННЫЙ КИ 30 - 6КИ 30	5	КИ 30.33-1 КИ 30.33-2 2КИ 30.33-1 2КИ 30.33-2 3КИ 30.33-1 3КИ 30.33-2 4КИ 30.33-1 4КИ 30.33-2 5КИ 30.33-1 5КИ 30.33-2 6КИ 30.33-1 6КИ 30.33-2	9	I.090.I-2c.2-2 08	КАРКАС ПРОСТРАНСТВЕННЫЙ КИ 30 - 4КИ 30	41	КИ 30.33-2 2КИ 30.33-2 3КИ 30.33-2 4КИ 30.33-2
3	I.090.I-2c.2-2 02	КАРКАС ПРОСТРАНСТВЕННЫЙ 7КИ 30 - 9КИ 30	16	7КИ 30.33-2 8КИ 30.33-2 9КИ 30.33-2	10	I.090.I-2c.2-2 09	КАРКАС ПРОСТРАНСТВЕННЫЙ 5КИ 30 - 8КИ 30	46	5КИ 30.33-2 6КИ 30.33-2 7КИ 30.33-2 8КИ 30.33-2
4	I.090.I-2c.2-2 03	КАРКАС ПРОСТРАНСТВЕННЫЙ КИ 32 - 2КИ 32	21	КИ 32.33-1 КИ 32.33-2 2КИ 32.33-1 2КИ 32.33-2	11	I.090.I-2c.2-2 10	КАРКАС ПРОСТРАНСТВЕННЫЙ КИ 30 - 3КИ 30	51	КИ 30.33-1 2КИ 30.33-1 3КИ 30.33-1
5	I.090.I-2c.2-2 04	КАРКАС ПРОСТРАНСТВЕННЫЙ КИ 60 - 2КИ 60	25	КИ 60.33-1 КИ 60.33-2 2КИ 60.33-1 2КИ 60.33-2	12	I.090.I-2c.2-2 11	КАРКАС ПРОСТРАНСТВЕННЫЙ 4КИ 30 - КИ 30	56	4КИ 30.33-1 4КИ 30.33-2 КИ 30.33-2
6	I.090.I-2c.2-2 05	КАРКАС ПРОСТРАНСТВЕННЫЙ 3КИ 60 - 4КИ 60	30	3КИ 60.33-1 3КИ 60.33-2 4КИ 60.33-1 4КИ 60.33-2	13	I.090.I-2c.2-2 12	КАРКАС ПРОСТРАНСТВЕННЫЙ КИ 30, КИ 24	59	КИ 30.33 КИ 24.33
7	I.090.I-2c.2-2 06	КАРКАС ПРОСТРАНСТВЕННЫЙ КИ 30 - 2КИ 30	35	КИ 30.33-1 КИ 30.33-2 2КИ 30.33-1 2КИ 30.33-2	14	I.090.I-2c.2-2 13	КАРКАС ПРОСТРАНСТВЕННЫЙ КИ 18, КИ 12, КИ 30	62	КИ 18.33 КИ 12.33 КИ 30.16

Имя, Ф. И. о. подп. | Дата | Подпись | Имя, Ф. И. о. подп.

Нач. отд.	Эдигершвили	2.20	2.11.87
Н. контр.	Сялегалде	2.20	2.11.87
Рук. г. отд.	Касрадзе	2.20	2.11.87
ГПП	Эдигершвили	2.20	2.11.87
Рук. г. р.	Бурджанидзе	2.20	2.11.87
Проверил	Салжкова	2.20	2.11.87
Разработ.	Шелма	2.20	2.11.87

1.090.I-2c.2-2 00

СОДЕРЖАНИЕ

Страниц	Лист	Листов
Р	1	2
ТБИЛЗНИИЭП		

№	ОБОЗНАЧЕНИЕ	НАИМЕНОВАНИЕ	СТР.	ПРИМЕЧАНИЕ	ОБОЗНАЧЕНИЕ	НАИМЕНОВАНИЕ	СТР.	ПРИМЕЧАНИЕ
15	1.090.1-2с.2-2 14	КАРКАС ПРОСТРАНСТВЕННЫЙ 1К1 32 - 1К1 14	65	1К1 32.33 1К1 20.33 1К1 14.33				
16	1.090.1-2с.2-2 15	КАРКАС ПРОСТРАНСТВЕННЫЙ 2К1 32 - 2К1 14	68	2К1 32.33 2К1 20.33 2К1 14.33				
17	1.090.1-2с.2-2 16	КАРКАС ПРОСТРАНСТВЕННЫЙ К1А 30	71	К1А 30.33-1 К1А 30.33-2				
18	1.090.1-2с.2-2 17	КАРКАС ПРОСТРАНСТВЕННЫЙ К1И 60 - К1И 12	74	К1И 60.10 К1И 30.10 К1И 14.10 К1И 12.10				
19	1.090.1-2с.2-2 18	КАРКАС ПРОСТРАНСТВЕННЫЙ 1К1И 32 2К1И 32	78	1К1И 32.10 2К1И 32.10				
20	1.090.1-2с.2-2 19	КАРКАС ПРОСТРАНСТВЕННЫЙ 1К1И 20 - 2К1И 14	81	1К1И 20.10 2К1И 20.10 1К1И 14.10 2К1И 14.10				
21	1.090.1-2с.2-2 0012	УЗЛЫ АРМАТУРНЫЕ	85					

<https://zavodjbi.com/>

1.090.1-2с.2-2 00

Лист  
2

I. Общие данные

Выпуск 2-2 "Панели наружных стен однослойные для зданий с высотой этажа 3,3 м. Пространственные каркасы" входит в состав серии I 090.I-2с "Сборные железобетонные конструкции межвидового применения для крупнопанельных общественных зданий и вспомогательных зданий промышленных предприятий с высотой этажа 3,0 и 3,3 м для строительства в сейсмических районах".

Выпуск содержит: техническое описание, спецификации, сборочные чертежи пространственных каркасов и арматурные узлы. Настоящий выпуск следует рассматривать совместно с выпуском 2-5 "Панели наружных стен однослойные для зданий с высотой этажа 3,0 и 3,3 м. Арматурные и закладные изделия".

Пространственные каркасы состоят из следующих сборочных единиц:

1. Каркасы укрупнительной сборки (СКР), устанавливаемые в перемычках панелей с проемами. СКР состоит из двух гнутых сеток;
2. Каркасы плоские (КР), устанавливаемые по торцам панелей и проемов;
3. Сетки (С), устанавливаемые по контуру проемов у наружного слоя панели;
4. Изделия закладные (МН);
5. Детали: петля строповочная (СП), стержень гнутый (АН) - петля монтажная, стержень отдельный (ст.отд.).

Арматурная сталь принята в соответствии со СНиП П-2I-75 и письмом Госстроя СССР от 15 апреля 1980 г. № 42-Д "О мерах по предотвращению перерасхода арматурной стали при проектировании и изготовлении железобетонных конструкций для промышленного, жилищно-гражданского и сельского строительства": для плоских каркасов, сеток и отдельных стержней - сталь класса А-III по ГОСТ 578I-82 и класса Вр-I по ГОСТ 6727-80; для монтажных петель - сталь класса А-I по ГОСТ 578I-82; для строповочных петель - сталь класса Ас-II

по ГОСТ 578I-82; для закладных деталей - сталь класса А-III по ГОСТ 578I-82. Для закладных деталей принята полосовая сталь по ГОСТ 103-76 марки ВСтЗпс6 по ГОСТ 380-71\*. Сталь класса А-I - марки ВСтЗпс2; класса Ас-II - марки ЮГТ; класса А-III - марки 35ГС.

2. Изготовление пространственных

Сборка пространственных каркасов выполняется из сборочных единиц и деталей при помощи контактной сварки клещами в специальных кондукторах. Все соединения следует производить сваркой в соответствии с требованиями ГОСТ 10922-75 "Арматурные изделия и закладные детали сварные для железобетонных конструкций. Технические требования и методы испытаний", СН 393-78 "Инструкции по сварке соединений арматуры и закладных деталей железобетонных конструкций". Качество сварки, выполняемой при сборке пространственных каркасов должно быть не ниже требований, предъявляемых к соединениям с ненормируемой прочностью по ГОСТ 10922-75.

3. Маркировка пространственных каркасов

Марки пространственных каркасов имеют буквенно-цифровое обозначение.

Первая цифра означает:

- в каркасах с проемами - отличие в размерах или расположении проема;
- в каркасах без проемов - отличие в конструкциях торца или его расположения (зеркальность).

Группа букв означает:

- КЮ - каркас пространственный для панелей КЮ с оконным проемом;
- КМ - каркас пространственный для панелей КМ для местных клеток;
- КД - каркас пространственный для панелей КД с дверным проемом;
- КБ - каркас пространственный для панелей КБ без проема;
- КП - каркас пространственный для панелей КП парпетных.

Вторая группа цифр /записаны через точку/ обозначает габарит панели, в которую устанавливается каркас, в дециметрах; длина и высота.

Далее в марке каркаса с проемом следует тире и цифра, означающая тип несущей способности перемычки панели, в которую устанавливается каркас /см. выпуск 2-1/.

- 1 - унифицированная нагрузка 600 кг/м<sup>2</sup> (5,88 кПа)
- 2 - унифицированная нагрузка 800 кг/м<sup>2</sup> (7,84 кПа)

Имя, № подл., Подпись и дата

Имя, № подл., Подпись и дата

Нач. отд.	Элишерашвили	19.08	12.4.81
Н. контр.	Силагадзе	19.08	12.6.81
Рук. мост.	Кахчадзе	19.08	12.6.81
ГМП	Элишерашвили	19.08	12.6.81
Рук. г.о.	Бурчакадзе	19.08	12.6.81
Проверил	Салдуава	19.08	10.6.81
Разраб.	Шелия	19.08	10.6.81

I.090.I-2с.2-2 00ТО

ТЕХНИЧЕСКОЕ  
ОПИСАНИЕ

Страниц	Лист	Листов
Р	1	2

ТБИЛЗНИИЭП

Копирован

Формат А4

Копирован

Формат А4

I.090.I-2с.2-2 00ТО

Лист  
2

Формат	Зона	Поз.	ОБОЗНАЧЕНИЕ	НАИМЕНОВАНИЕ	КОЛ.	ПРИМЕЧАНИЕ	
КОЛОС	А3	14	1.090.1-2с.2-2 01.0Б	<u>ДОКУМЕНТАЦИЯ</u> СБОРОЧНЫЙ ЧЕРТЕЖ			
		15	1.090.1-2с.2-2 00.12	УЗЛЫ АРМАТУРНЫЕ			
		16	1.090.1-2с.2-2 00.10	ТЕХНИЧЕСКОЕ ОПИСАНИЕ			
	<u>ПЕРЕМЕННЫЕ ДАННЫЕ ДЛЯ ИСПОЛНЕНИЙ</u>						
					1.090.1-2с.2-2 01		
					1КПО 30.33-1		
	<u>СБОРОЧНЫЕ ЕДИНИЦЫ</u>						
	А4	1	1.090.1-2с.2-5 01.0	КАРКАС УКР.СБОРКИ СКР1	1		
	<u>КАРКАСЫ ПЛОСКИЕ</u>						
	А4	2	1.090.1-2с.2-5 03.0-08	КР17	2		
	А4	3	1.090.1-2с.2-5 02.0-01	КР2	2		
	А4	4	1.090.1-2с.2-5 03.0-01	КР10	2		
	А4	5	1.090.1-2с.2-5 04.0-06	КР25	2		
А4	6	1.090.1-2с.2-5 10.0-04	СЕТКА С24	4			
<u>ИЗДЕЛИЯ ЗАКЛАДНЫЕ</u>							
А4	8	1.090.1-2с.2-5 11.0	МН1	2			
А4	9	1.090.1-2с.2-5 11.0-02	МН3	4			
А4	10	1.090.1-2с.2-5 12.0	МН4	4			
<u>ДЕТАЛИ</u>							
А3	11	1.090.1-2с.2-5 00.2-04	ПЕТЛЯ СТРОПОВОЧНАЯ СП5	2			
А3	12	1.090.1-2с.2-5 00.1	СТЕРЖНИ ГНУТЫЕ	4			
А3	13	1.090.1-2с.2-5 00.1-01	АН1 АН2	1			
				1.090.1-2с.2-2 01			
Имя, Ф. Имя, Подпись и дата		Имя, Ф. Имя, Подпись и дата		Имя, Ф. Имя, Подпись и дата		Имя, Ф. Имя, Подпись и дата	
Нач.отд.	Кислядзе	З.И.	4.11.87	КАРКАС ПРОСТРАНСТВЕННЫЙ			Стальная
Н.контр.	Силагадзе	З.И.	4.11.87	1КПО 30-6КПО 30			Лист
Руч.мест	Касрадзе	З.И.	4.11.87				Листов
ТИП	Эдид. ерешьяли	Н.Д.	4.11.87				Р
Руч.гр.	Салуз.вадзе	З.И.	4.11.87				1
Проверил	Джабуадзе	З.И.	4.11.87				15
Разработ.	Саликова	З.И.	4.11.87				
				ТБИЛЗНИИЭП			

Колпоровал

Формат А4

<https://zavodjbi.com/>

Формат	Зона	Поз.	ОБОЗНАЧЕНИЕ	НАИМЕНОВАНИЕ	КОЛ.	ПРИМЕЧАНИЕ	
КОЛОС	А3	14	1.090.1-2с.2-5 00.1-02	АН3	1		
		15	1.090.1-2с.2-5 00.1-03	АН4	4		
		<u>СТЕРЖНИ ОТДЕЛЬНЫЕ</u>					
	Ø10А1 ГОСТ 8751-82						
	Б4	16	10.011.2500	L = 2500	2	1,88 м	
	Ø5Вр-1 ГОСТ 8727-80						
	Б4	17	5.041.2960	L = 2960	5	0,43 м	
	Б4	18	5.041.2750	L = 2750	3	0,40 м	
	Б4	19	5.041.430	L = 430	14	0,07 м	
	Б4	20	5.041.270	L = 270	14	0,04 м	
	Б4	21	5.041.130	L = 130	20	0,02 м	
	<u>1.090.1-2с.2-2 01-01</u>						
	1КПО 30.33-2						
<u>СБОРОЧНЫЕ ЕДИНИЦЫ</u>							
А4	1	1.090.1-2с.2-5 01.0-01	КАРКАС УКР. СБОРКИ СКР2	1			
<u>КАРКАСЫ ПЛОСКИЕ</u>							
А4	2	1.090.1-2с.2-5 03.0-08	КР17	2			
А4	3	1.090.1-2с.2-5 02.0-01	КР2	2			
А4	4	1.090.1-2с.2-5 03.0-01	КР10	2			
А4	5	1.090.1-2с.2-5 04.0-06	КР25	2			
А4	6	1.090.1-2с.2-5 10.0-04	СЕТКА С24	4			
<u>ИЗДЕЛИЯ ЗАКЛАДНЫЕ</u>							
А4	8	1.090.1-2с.2-5 11.0	МН1	2			
А4	9	1.090.1-2с.2-5 11.0-02	МН3	4			
А4	10	1.090.1-2с.2-5 12.0	МН4	4			
<u>ДЕТАЛИ</u>							
А3	11	1.090.1-2с.2-5 00.2-04	ПЕТЛЯ СТРОПОВОЧНАЯ СП5	2			
				1.090.1-2с.2-2 01			
Имя, Ф. Имя, Подпись и дата		Имя, Ф. Имя, Подпись и дата		Имя, Ф. Имя, Подпись и дата		Имя, Ф. Имя, Подпись и дата	
				ТБИЛЗНИИЭП			

Колпоровал

Формат А4

<https://zavodjbi.com/>

Формат Листа	Поз.	ОБОЗНАЧЕНИЕ	НАИМЕНОВАНИЕ	КОЛ.	ПРИМЕ- ЧАНИЕ	
						КОЛ.
КОАСК	A3 12	1.090.1-2с.2-5 00.1	СТЕРЖНИ ГНУТЫЕ АН1	4		
	A3 13	1.090.1-2с.2-5 00.1-01	АН2	1		
	A3 14	1.090.1-2с.2-5 00.1-02	АН3	1		
	A3 15	1.090.1-2с.2-5 00.1-03	АН4	4		
	БЧ	16	10.011.2500	СТЕРЖНИ ОТДЕЛЬНЫЕ Ø10A1 ГОСТ 5781-82 L = 2500	2	1,55 кг
		17	5.041.2960	Ø5Bp1 ГОСТ 6727-80 L = 2960	3	0,46 кг
		18	5.041.2750	L = 2750	3	0,42 кг
		19	5.041.430	L = 430	14	0,07 кг
		20	5.041.270	L = 270	14	0,04 кг
		21	5.041.130	L = 130	20	0,02 кг
	А4	1	1.090.1-2с.2-5 01.0	1.090.1-2с.2-2 01-02 ЗКПО 30.33-1 <u>СБОРОЧНЫЕ ЕДИНИЦЫ</u> КАРКАС УКР. СБОРКИ СКР1	1	
		2	1.090.1-2с.2-5 03.0-08	КАРКАСЫ ПЛОСКИЕ КР17	2	
		3	1.090.1-2с.2-5 02.0-01	КР2	2	
		4	1.090.1-2с.2-5 03.0-01	КР10	2	
		5	1.090.1-2с.2-5 04.0-07	КР26	2	
6		1.090.1-2с.2-5 10.0-04	СЕТКИ С24	2		
7		1.090.1-2с.2-5 10.0-03	С23	2		
1.090.1-2с.2-2 01				Лист	3	

Копировал

Формат А4

<https://zavodjbi.com/>

Формат Листа	Поз.	ОБОЗНАЧЕНИЕ	НАИМЕНОВАНИЕ	КОЛ.	ПРИМЕ- ЧАНИЕ	
						КОЛ.
КОАСК	A4 8	1.090.1-2с.2-5 11.0	ИЗДЕЛИЯ ЗАКЛАДНЫЕ МН1	2		
	A4 9	1.090.1-2с.2-5 11.0-02	МН3	4		
	A4 10	1.090.1-2с.2-5 12.0	МН4	4		
	А3	11	1.090.1-2с.2-5 00.2-04	<u>ДЕТАЛИ</u> ПЕТЛЯ СТРОПОВОЧНАЯ СПБ	2	
		12	1.090.1-2с.2-5 00.1	СТЕРЖНИ ГНУТЫЕ АН1	4	
		13	1.090.1-2с.2-5 00.1-01	АН2	1	
		14	1.090.1-2с.2-5 00.1-02	АН3	1	
		15	1.090.1-2с.2-5 00.1-03	АН4	4	
		БЧ	16	10.011.2500	СТЕРЖНИ ОТДЕЛЬНЫЕ Ø10A1 ГОСТ 5781-82 L = 2500	2
	17		5.041.2960	Ø5Bp1 ГОСТ 6727-80 L = 2960	4	0,46 кг
	18		5.041.2750	L = 2750	4	0,42 кг
	19		5.041.430	L = 430	12	0,07 кг
	20		5.041.270	L = 270	12	0,04 кг
	21		5.041.130	L = 130	20	0,02 кг
	А4	1	1.090.1-2с.2-5 01.0-01	1.090.1-2с.2-2 01-03 ЗКПО 30.33-2 <u>СБОРОЧНЫЕ ЕДИНИЦЫ</u> КАРКАС УКР. СБОРКИ СКР2	1	
2		1.090.1-2с.2-5 03.0-08	КАРКАСЫ ПЛОСКИЕ КР17	2		
1.090.1-2с.2-2 01				Лист	4	

Копировал

Формат А4

Формат листа	Пор. №	ОБОЗНАЧЕНИЕ	НАИМЕНОВАНИЕ	КОЛ.	ПРИМЕЧАНИЕ
КОСЯК	A4 3	1.090.1-2с.2-5 02.0-01	КР2	2	
	A4 4	1.090.1-2с.2-5 03.0-01	КР20	2	
	A4 5	1.090.1-2с.2-5 04.0-07	КР26	2	
			СЕТКИ		
	A4 6	1.090.1-2с.2-5 10.0-04	С24	2	
	A4 7	1.090.1-2с.2-5 10.0-03	С23	2	
			ИЗДЕЛИЯ ЗАКЛАДНЫЕ		
	A4 8	1.090.1-2с.2-5 11.0	МН1	2	
	A4 9	1.090.1-2с.2-5 11.0-02	МН3	4	
	A4 10	1.090.1-2с.2-5 12.0	МН4	4	
		<u>ДЕТАЛИ</u>			
A3 11	1.090.1-2с.2-5 00.2-04	ПЕТЛЯ СТРОПОВОЧНАЯ С15	2		
		СТЕРЖНИ ГНУТЫЕ			
A3 12	1.090.1-2с.2-5 00.1	АН1	4		
A3 13	1.090.1-2с.2-5 00.1-01	АН2	1		
A3 14	1.090.1-2с.2-5 00.1-02	АН3	1		
A3 15	1.090.1-2с.2-5 00.1-03	АН4	4		
		СТЕРЖНИ ОТДЕЛЬНЫЕ			
		Ø10A1 ГОСТ 5781-82			
B4 16	10.011.2500	L = 2500	2	1,55 кг	
		Ø5Bp1 ГОСТ 6727-80			
B4 17	5.041.2960	L = 2960	4	0,48 кг	
B4 18	5.041.2750	L = 2750	4	0,42 кг	
B4 19	5.041.430	L = 430	12	0,07 кг	
B4 20	5.041.270	L = 270	12	0,04 кг	
B4 21	5.041.130	L = 130	20	0,02 кг	
1.090.1-2с.2-2 01					Лист 5

Контроль

Формат А4

<https://zavodjbi.com/>

Формат листа	Пор. №	ОБОЗНАЧЕНИЕ	НАИМЕНОВАНИЕ	КОЛ.	ПРИМЕЧАНИЕ
КОСЯК	A4 1	1.090.1-2с.2-5 01.0	1.090.1 2с.2-2 01-04 ЖИС СС.33-1 <u>СБОРОЧНЫЕ ЕДИНИЦЫ</u> КАРКАС УКР.СБОРКА С.Р1 КАРКАСЫ ПЛЮСКИЕ	2	
	A4 2	1.090.1-2с.2-5 03.0-08	КР17	2	
	A4 3	1.090.1-2с.2-5 02.0-01	КР2	2	
	A4 4	1.090.1-2с.2-5 03.0-01	КР10	2	
	A4 5	1.090.1-2с.2-5 04.0-08	КР28	2	
			СЕТКИ		
	A4 6	1.090.1-2с.2-5 10.0-04	С24	2	
	A4 7	1.090.1-2с.2-5 10.0-01	С21	2	
			ИЗДЕЛИЯ ЗАКЛАДНЫЕ		
	A4 8	1.090.1-2с.2-5 11.0	МН1	2	
A4 9	1.090.1-2с.2-5 11.0-02	МН3	4		
A4 10	1.090.1-2с.2-5 12.0	МН4	4		
		<u>ДЕТАЛИ</u>			
A3 11	1.090.1-2с.2-5 00.2-05	ПЕТЛЯ СТРОПОВОЧНАЯ С18	2		
		СТЕРЖНИ ГНУТЫЕ			
A3 12	1.090.1-2с.2-5 00.1	АН1	4		
A3 13	1.090.1-2с.2-5 00.1-01	АН2	1		
A3 14	1.090.1-2с.2-5 00.1-02	АН3	1		
A3 15	1.090.1-2с.2-5 00.1-03	АН4	4		
		СТЕРЖНИ ОТДЕЛЬНЫЕ			
		Ø10A1 ГОСТ 5781-82			
B4 16	10.011.2500	L = 2500	2	1,5 кг	
		Ø5Bp1 ГОСТ 6727-80			
1.090.1-2с.2-2 01					Лист 6

Контроль

Формат А4

<https://zavodjbi.com/>

Изм. № подл.	Подпись и дата	Взам. инв. №	КОАСК	Формат	Поз.	ОБОЗНАЧЕНИЕ	НАИМЕНОВАНИЕ	КОЛ.	ПРИМЕЧАНИЕ
				Доку					
					БЧ 17	5.041.2960	L = 2960	6	0,46 кг
					БЧ 18	5.041.2750	L = 2750	6	0,42 кг
					БЧ 19	5.041.430	L = 430	8	0,07 кг
					БЧ 20	5.041.270	L = 270	8	0,04 кг
					БЧ 21	5.041.130	L = 130	20	0,02 кг
						1.090.1-2с.2-2 01-05			
						ЭКПО 30.33-2			
						<u>СБОРОЧНЫЕ ЕДИНИЦЫ</u>			
					А4 1	1.090.1-2с.2-5 01.0-01	КАРКАС УКР. СБОРКИ СКР2	1	
							КАРКАСЫ ПЛОСКИЕ		
					А4 2	1.090.1-2с.2-5 03.0-08	КР 17	2	
					А4 3	1.090.1-2с.2-5 02.0-01	КР2	2	
					А4 4	1.090.1-2с.2-5 03.0-01	КР10	2	
					А4 5	1.090.1-2с.2-5 04.0-09	КР28	2	
							СЕТКИ		
					А4 6	1.090.1-2с.2-5 10.0-04	С24	2	
					А4 7	1.090.1-2с.2-5 10.0-01	С21	2	
							ИЗДЕЛИЯ ЗАКЛАДНЫЕ		
					А4 8	1.090.1-2с.2-5 11.0	МН1	2	
					А4 9	1.090.1-2с.2-5 11.0-02	МН3	4	
					А4 10	1.090.1-2с.2-5 12.0	МН4	4	
							<u>ДЕТАЛИ</u>		
					А3 11	1.090.1-2с.2-5 00.2-05	ПЕТЛЯ СТРОПОВОЧНАЯ СП6	2	
							СТЕРЖНИ ГНУТЫЕ		
					А3 12	1.090.1-2с.2-5 00.1	АН1	4	
					А3 13	1.090.1-2с.2-5 00.1-01	АН2	1	
						1.090.1-2с.2-2 01			Лист 7

Изм. № подл.	Подпись и дата	Взам. инв. №	КОАСК	Формат	Поз.	ОБОЗНАЧЕНИЕ	НАИМЕНОВАНИЕ	КОЛ.	ПРИМЕЧАНИЕ
				Доку					
					А3 14	1.090.1-2с.2-5 00.1-02	АН3	1	
					А3 15	1.090.1-2с.2-5 00.1-03	АН4	4	
							СТЕРЖНИ ОТДЕЛЬНЫЕ		
							Ø 10A1 ГОСТ 5781-82		
					БЧ 16	10.011.2500	L = 2500	2	1,55 кг
							Ø 5Bp1 ГОСТ 6727-80		
					БЧ 17	5.041.2960	L = 2960	6	0,46 кг
					БЧ 18	5.041.2750	L = 2750	6	0,42 кг
					БЧ 19	5.041.430	L = 430	8	0,07 кг
					БЧ 20	5.041.270	L = 270	8	0,04 кг
					БЧ 21	5.041.130	L = 130	20	0,02 кг
							1.090.1-2с.2-2 01-06		
							ЭКПО 30.33-1		
							<u>СБОРОЧНЫЕ ЕДИНИЦЫ</u>		
					А4 1	1.090.1-2с.2-5 01.0-04	КАРКАС УКР. СБОРКИ СКРВ	1	
							КАРКАСЫ ПЛОСКИЕ		
					А4 2	1.090.1-2с.2-5 03.0-08	КР17	2	
					А4 3	1.090.1-2с.2-5 02.0	КР1	2	
					А4 4	1.090.1-2с.2-5 03.0	КР9	4	
					А4 5	1.090.1-2с.2-5 04.0-07	КР26	2	
					А4 6	1.090.1-2с.2-5 10.0-03	СЕТКА С23	4	
							ИЗДЕЛИЯ ЗАКЛАДНЫЕ		
					А4 8	1.090.1-2с.2-5 11.0	МН1	2	
					А4 9	1.090.1-2с.2-5 11.0-02	МН3	4	
					А4 10	1.090.1-2с.2-5 12.0	МН4	4	
						1.090.1-2с.2-2 01			Лист 8

Т.К. 1.090.1-2с. в. 2-2.

Форм. вид. №

Подпись и дата

№ подл.

Формат	Лист	Поз.	ОБОЗНАЧЕНИЕ	НАИМЕНОВАНИЕ	КОЛ.	ПРИМЕЧАНИЕ
КОАСК		А3 11	1.090.1-2с.2-5 00.2-04	<u>ДЕТАЛИ</u> ПЕТЛЯ СТРОПОВОЧНАЯ СП5	2	
				СТЕРЖНИ ГНУТЫЕ		
		А3 12	1.090.1-2с.2-5 00.1	АН1	4	
		А3 13	1.090.1-2с.2-5 00.1-01	АН2	1	
		А3 14	1.090.1-2с.2-5 00.1-02	АН3	1	
		А3 15	1.090.1-2с.2-5 00.1-03	АН4	4	
				СТЕРЖНИ ОТДЕЛЬНЫЕ		
				Ø10А1 ГОСТ 5781-92		
		Б4 16	10.011.2500	L = 2500	2	1,55 кг
				Ø5Вр1 ГОСТ 67 7-80		
		Б4 17	5.041.2960	L = 2960	4	0,46 кг
		Б4 18	5.041.2750	L = 2750	4	0,42 кг
		Б4 19	5.041.580	L = 580	12	0,09 кг
		Б4 20	5.041.420	L = 420	12	0,06 кг
		Б4 21	5.041.130	L = 130	20	0,02 кг
				1.090.1-2с.2-2 01-07		
				4КПО 30.33-2		
				<u>СБОРОЧНЫЕ ЕДИНИЦЫ</u>		
		А4 1	1.090.1-2с.2-5 01.0-05	КАРКАС УКР. СБОРКИ СКР5	1	
				КАРКАСЫ ПЛОСКИЕ		
		А4 2	1.090.1-2с.2-5 03.0-08	КР17	2	
А4 3	1.090.1-2с.2-5 02.0	КР1	2			
А4 4	1.090.1-2с.2-5 03.0	КР9	4			
А4 5	1.090.1-2с.2-5 04.0-07	КР26	2			
А4 6	1.090.1-2с.2-5 10.0-03	СЕТКА С23	4			
			1.090.1-2с.2-2 01	Лист		

Контроль

Формат А4

<https://zavodjbi.com/>

Формат	Лист	Поз.	ОБОЗНАЧЕНИЕ	НАИМЕНОВАНИЕ	КОЛ.	ПРИМЕЧАНИЕ
КОАСК		А4 8	1.090.1-2с.2-5 11.0	ИЗДЕЛИЯ ЗАКЛАДНЫЕ		
				МН1	2	
		А4 9	1.090.1-2с.2-5 11.0-02	МН3	4	
		А4 10	1.090.1-2с.2-5 12.0	МН4	4	
				<u>ДЕТАЛИ</u>		
		А3 11	1.090.1-2с.2-5 00.2-04	ПЕТЛЯ СТРОПОВОЧНАЯ СП5	2	
				СТЕРЖНИ ГНУТЫЕ		
		А3 12	1.090.1-2с.2-5 00.1	АН1	4	
		А3 13	1.090.1-2с.2-5 00.1-01	АН2	1	
		А3 14	1.090.1-2с.2-5 00.1-02	АН3	1	
		А3 15	1.090.1-2с.2-5 00.1-03	АН4	4	
				СТЕРЖНИ ОТДЕЛЬНЫЕ		
				Ø10А1 ГОСТ 5781-82		
		А3 16	10.011.2500	L = 2500	2	1,55 кг
				Ø5Вр1 ГОСТ 6727-80		
		А3 17	5.041.2960	L = 2960	4	0,46 кг
		А3 18	5.041.2750	L = 2750	4	0,42 кг
		А3 19	5.041.580	L = 580	12	0,09 кг
		А3 20	5.041.420	L = 420	12	0,06 кг
		А3 21	5.041.130	L = 130	20	0,02 кг
				1.090.1-2с.2-2 01-08		
		5КПО 30.33-1				
		<u>СБОРОЧНЫЕ ЕДИНИЦЫ</u>				
А4 1	1.090.1-2с.2-5 01.0-04	КАРКАС УКР. СБОРКИ СКР5	1			
		КАРКАСЫ ПЛОСКИЕ				
А4 2	1.090.1-2с.2-5 03.0-03	КР17	2			
А4 3	1.090.1-2с.2-5 02.0	КР1	2			
			1.090.1-2с.2-2 01	Лист		

Контроль

Формат А4

10

Формат	Зона	Поз.	ОБОЗНАЧЕНИЕ	НАИМЕНОВАНИЕ	КОЛ.	ПРИМЕЧАНИЕ	Колл.	Лист
КОЛАСК	A4	4	1.090.1-2с.2-5 С3.0	КР9	4			
	A4	5	1.090.1-2с.2-5 04.0-08	КР27	2			
				СЕТКИ				
	A4	6	1.090.1-2с.2-5 10.0-03	С23	2			
	A4	7	1.090.1-2с.2-5 10.0-02	С22	2			
				ИЗДЕЛИЯ ЗАКЛАДНЫЕ				
	A4	8	1.090.1-2с.2-5 11.0	МН1	2			
	A4	9	1.090.1-2с.2-5 11.0-02	МН3	4			
	A4	10	1.090.1-2с.2-5 12.0	МН4	4			
				<u>ДЕТАЛИ</u>				
A3	11	1.090.1-2с.2-5 00.2-05	ПЕТЛЯ СТРОПОВОЧНАЯ СП6	2				
			СТЕРЖНИ ГНУТЫЕ					
A3	12	1.090.1-2с.2-5 00.1	АН1	4				
A3	13	1.090.1-2с.2-5 00.1-01	АН2	1				
A3	14	1.090.1-2с.2-5 00.1-02	АН3	1				
A3	15	1.090.1-2с.2-5 00.1-03	АН4	4				
			СТЕРЖНИ ОТДЕЛЬНЫЕ					
			Ø 10A1 ГОСТ 5781-82					
B4	16	10.011.2500	L - 2500	2	1,55 кг			
			Ø 5Bp1 ГОСТ 6727-80					
B4	17	5.041.2960	L - 2960	5	0,46 кг			
B4	18	5.041.2750	L - 2750	5	0,42 кг			
B4	19	5.041.580	L - 580	12	0,09 кг			
B4	20	5.041.420	L - 420	12	0,06 кг			
B4	21	5.041.130	L - 130	20	0,02 кг			
1.090.1-2с.2-2 01							Лист	11

Контроль

Формат А4

<https://zavodjbi.com/>

Формат	Зона	Поз.	ОБОЗНАЧЕНИЕ	НАИМЕНОВАНИЕ	КОЛ.	ПРИМЕЧАНИЕ	Колл.	Лист
КОЛАСК				1.090.1-2с.2-2 01-09				
				СКПО 30.33-2				
				<u>СБОРОЧНЫЕ ЕДИНИЦЫ</u>				
	A4	1	1.090.1-2с.2-5 01.0-05	КАРКАС УКР. СБОРКИ СКР6	1			
				КАРКАСЫ ПЛОСКИЕ				
	A4	2	1.090.1-2с.2-5 03.0-08	КР17	2			
	A4	3	1.090.1-2с.2-5 02.0	КР1	2			
	A4	4	1.090.1-2с.2-5 03.0	КР9	4			
	A4	5	1.090.1-2с.2-5 04.0-08	КР27	2			
				СЕТКИ				
A4	6	1.090.1-2с.2-5 10.0-03	С23	2				
A4	7	1.090.1-2с.2-5 10.0-02	С22	2				
			ИЗДЕЛИЯ ЗАКЛАДНЫЕ					
A4	8	1.090.1-2с.2-5 11.0	МН1	2				
A4	9	1.090.1-2с.2-5 11.0-02	МН3	4				
A4	10	1.090.1-2с.2-5 12.0	МН4	4				
			<u>ДЕТАЛИ</u>					
A3	11	1.090.1-2с.2-5 00.2-05	ПЕТЛЯ СТРОПОВОЧНАЯ СП6	2				
			СТЕРЖНИ ГНУТЫЕ					
A3	12	1.090.1-2с.2-5 00.1	АН1	4				
A3	13	1.090.1-2с.2-5 00.1-01	АН2	1				
A3	14	1.090.1-2с.2-5 00.1-02	АН3	1				
A3	15	1.090.1-2с.2-5 00.1-03	АН4	4				
			СТЕРЖНИ ОТДЕЛЬНЫЕ					
			Ø 10A1 ГОСТ 5781-82					
B4	16	10.011.2500	L - 2500	2	1,55 кг			
1.090.1-2с.2-2 01							Лист	12

Контроль

Формат А4

Формат	Таблицы	Поз.	ОБОЗНАЧЕНИЕ	НАИМЕНОВАНИЕ	КОЛ.	ПРИМЕЧАНИЕ
КОАСК	БЧ	17	5.041.2960	Ø50 ГОСТ 6727-80 L = 2960	5	0,46 кг
	БЧ	18	5.041.2750	L = 2750	5	0,42 кг
	БЧ	19	5.041.580	L = 580	12	0,09 кг
	БЧ	20	5.041.420	L = 420	12	0,06 кг
	БЧ	21	5.041.130	L = 130	20	0,02 кг
КОАСК				1.090.1-2с.2-2 01-10		
				БКПО 30.33-1		
				<u>СБОРОЧНЫЕ ЕДИНИЦЫ</u>		
	А4	1	1.090.1-2с.2-5 01.0-04	КАРКАС УКР. СБОРКИ СКР5	1	
				КАРКАСЫ ПЛОСКИЕ		
	А4	2	1.090.1-2с.2-5 03.0-08	КР17	2	
	А4	3	1.090.1-2с.2-5 02.0	КР1	2	
	А4	4	1.090.1-2с.2-5 03.0	КР9	4	
	А4	5	1.090.1-2с.2-5 04.0-09	КР28	2	
				СЕТКИ		
	А4	6	1.090.1-2с.2-5 10.0-03	С23	2	
	А4	7	1.090.1-2с.2-5 10.0-01	С21	2	
				ИЗДЕЛИЯ ЗАКЛАДНЫЕ		
А4	8	1.090.1-2с.2-5 11.0	МН1	2		
А4	9	1.090.1-2с.2-5 11.0-02	МН3	4		
А4	10	1.090.1-2с.2-5 12.0	МН4	4		
			<u>ДЕТАЛИ</u>			
А3	11	1.090.1-2с.2-5 00.2-05	ПЕТЛЯ СТРОПОВОЧНАЯ СП8	2		
			СТЕРЖНИ ГНУТЫЕ			
А3	12	1.090.1-2с.2-5 00.1	АН1	4		
А3	13	1.090.1-2с.2-5 00.1-01	АН2	1		
				1.090.1-2с.2-2 01	Лист 13	

Копировал

Формат А4

<https://zavodjbi.com/>

Формат	Таблицы	Поз.	ОБОЗНАЧЕНИЕ	НАИМЕНОВАНИЕ	КОЛ.	ПРИМЕЧАНИЕ
КОАСК	А3	14	1.090.1-2с.2-5 00.1-02	АН3	1	
	А3	15	1.090.1-2с.2-5 00.1-03	АН4	4	
				СТЕРЖНИ ОТДЕЛЬНЫЕ		
				Ø10А1 ГОСТ 6781-82		
	БЧ	16	10.011.2500	L = 2500	2	1,55 кг
КОАСК				Ø5Вр1 ГОСТ 6727-80		
	БЧ	17	5.041.2960	L = 2960	5	0,46 кг
	БЧ	18	5.041.2750	L = 2750	5	0,42 кг
	БЧ	19	5.041.580	L = 580	8	0,09 кг
	БЧ	20	5.041.420	L = 420	8	0,06 кг
БЧ	21	5.041.130	L = 130	20	0,02 кг	
КОАСК				1.090.1-2с.2-2 01-11		
				БКПО 30.33-2		
				<u>СБОРОЧНЫЕ ЕДИНИЦЫ</u>		
	А4	1	1.090.1-2с.2-5 01.0-05	КАРКАС УКР.СБОРКИ СР8	1	
				КАРКАСЫ ПЛОСКИЕ		
	А4	2	1.090.1-2с.2-5 03.0-06	КР17	2	
	А4	3	1.090.1-2с.2-5 02.0	КР1	2	
	А4	4	1.090.1-2с.2-5 03.0	КР9	4	
	А4	5	1.090.1-2с.2-5 04.0-09	КР28	2	
				СЕТКИ		
	А4	6	1.090.1-2с.2-5 10.0-03	С23	2	
	А4	7	1.090.1-2с.2-5 10.0-01	С21	2	
				ИЗДЕЛИЯ ЗАКЛАДНЫЕ		
А4	8	1.090.1-2с.2-5 11.0	МН1	2		
А4	9	1.090.1-2с.2-5 1.0-02	МН3	4		
А4	10	1.090.1-2с.2-5 12.0	МН4	4		
				1.090.1-2с.2-2 01	Лист 14	

Копировал

Формат А4

<https://zavodjbi.com/>

КОДСК	Формат	Зона	Поз.	ОБОЗНАЧЕНИЕ	НАИМЕНОВАНИЕ	КОЛ.	ПРИМЕ- ЧАНИЕ
КОДСК	А3	11		1.090.1-2с.2-5 00.2-05	<u>ДЕТАЛИ</u> ПЕТЛЯ СТРОПОВОЧНАЯ СТВ	2	
					СТЕРЖНИ ГРУТЫЕ		
					АН1	4	
					АН2	1	
					АН3	1	
				1.090.1-2с.2-5 00.1-01	АН4	4	
				1.090.1-2с.2-5 00.1-02	СТЕРЖНИ ОТДЕЛЬНЫЕ		
				1.090.1-2с.2-5 00.1-03	Ø10A1 ГОСТ 5781-82		
					L = 2500	2	1,55 кг
					Ø5Bp1 ГОСТ 6727-80		
					L = 2960	6	0,46 кг
					L = 2780	6	0,42 кг
					L = 580	8	0,09 кг
					L = 420	8	0,03 кг
					L = 190	20	0,02 кг

Лист № подл. Подпись и дата. Взам. инв. №

1.090.1-2с.2-2 01

Лист 15

Копировал

Формат А4

<https://zavodjbi.com/>

КОДСК	Формат	Зона	Поз.	ОБОЗНАЧЕНИЕ	НАИМЕНОВАНИЕ	КОЛ.	ПРИМЕ- ЧАНИЕ

Лист № подл. Подпись и дата. Взам. инв. №

Лист

Копировал

Формат А4

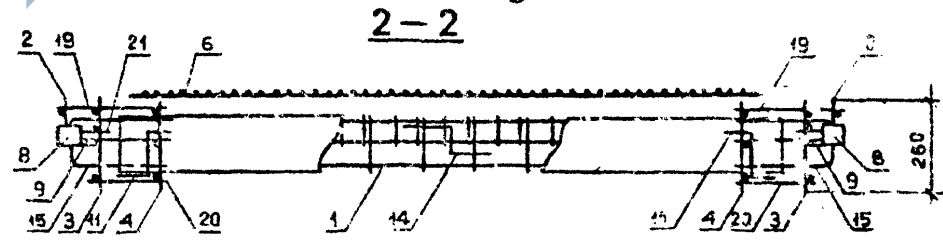
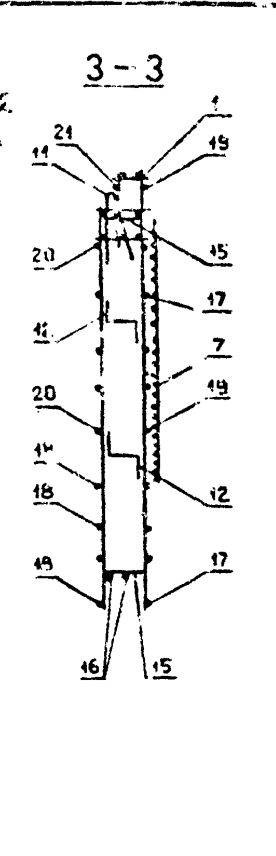
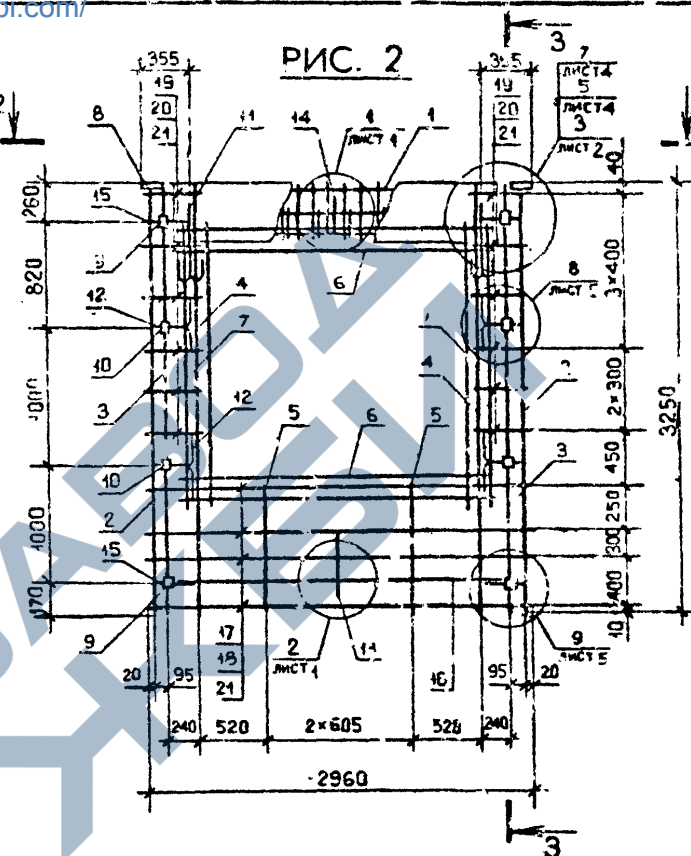
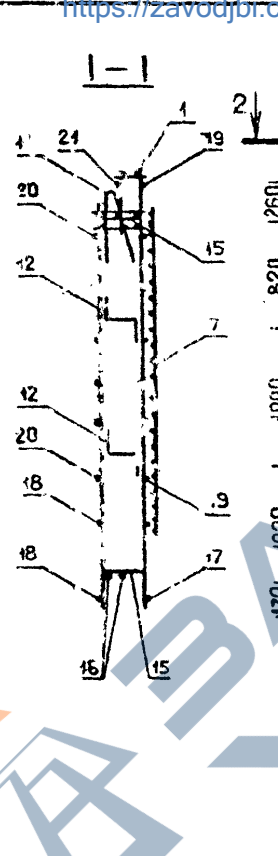
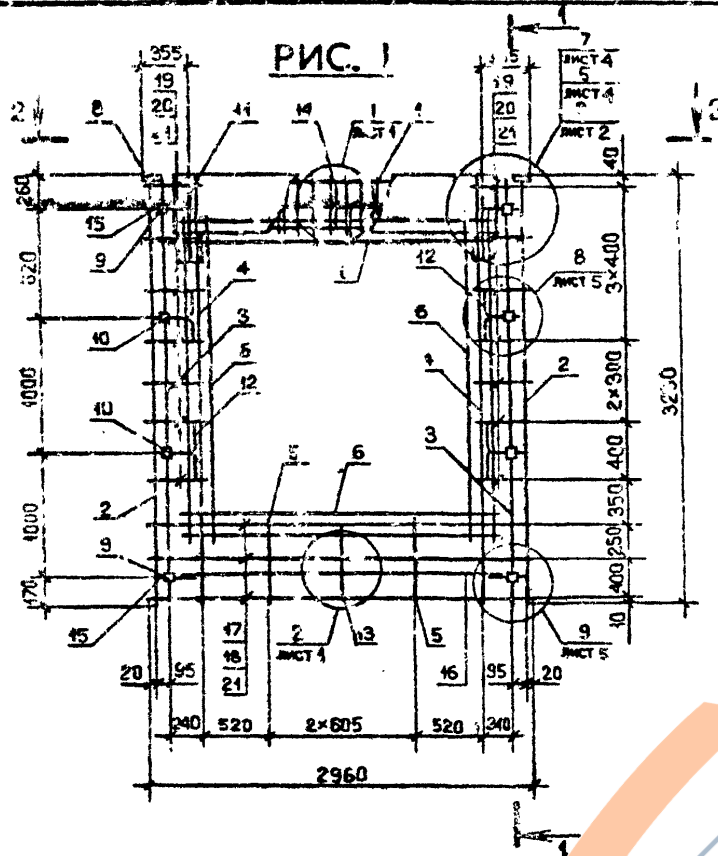

Обозначение	Марка	Ррс.	Масса, кг
1.090.1-2с.2-2 01	1К10 30.33-1	1	69,31
-01	1К10 30.33-2	1	71,42
-02	2К10 30.33-1	2	69,67
-03	2К10 30.33-2	2	71,78
-04	3К10 30.33-1	3	70,63
-05	3К10 30.33-2	3	71,19
-06	4К10 30.33-1	4	62,94
-07	4К10 30.33-2	4	67,47
-08	5К10 30.33-1	5	63,80
-09	5К10 30.33-2	5	68,33
-10	6К10 30.33-1	6	63,74
-11	6К10 30.33-2	6	68,27

1.090.1-2с.2-2 01СБ				Стация	Масса	Мас. л. б.
Нач. отд.	Эдигерашвили	1.24	6.39	Р	См. табл.	1:40
Н. контр.	Силагодзе	1.24	6.58			
Рук. мост.	Касрадзе	1.24	6.58	Лист	Листов	3
ГИП	Эдигерашвили	1.24	6.58			
Рук. гр.	Буржанадзе	1.24	6.58	ТВИЗНИИЭГ		
Проверил	Салхова	1.24	6.58			
Разраб.	Шелия	1.24	6.58			

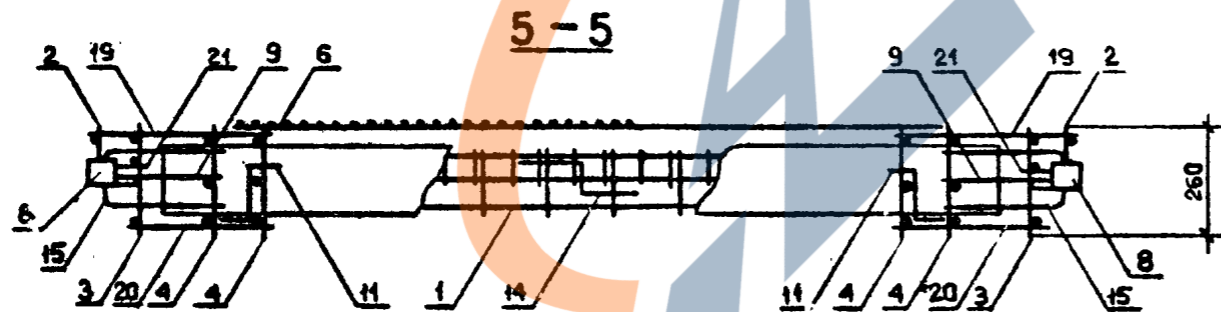
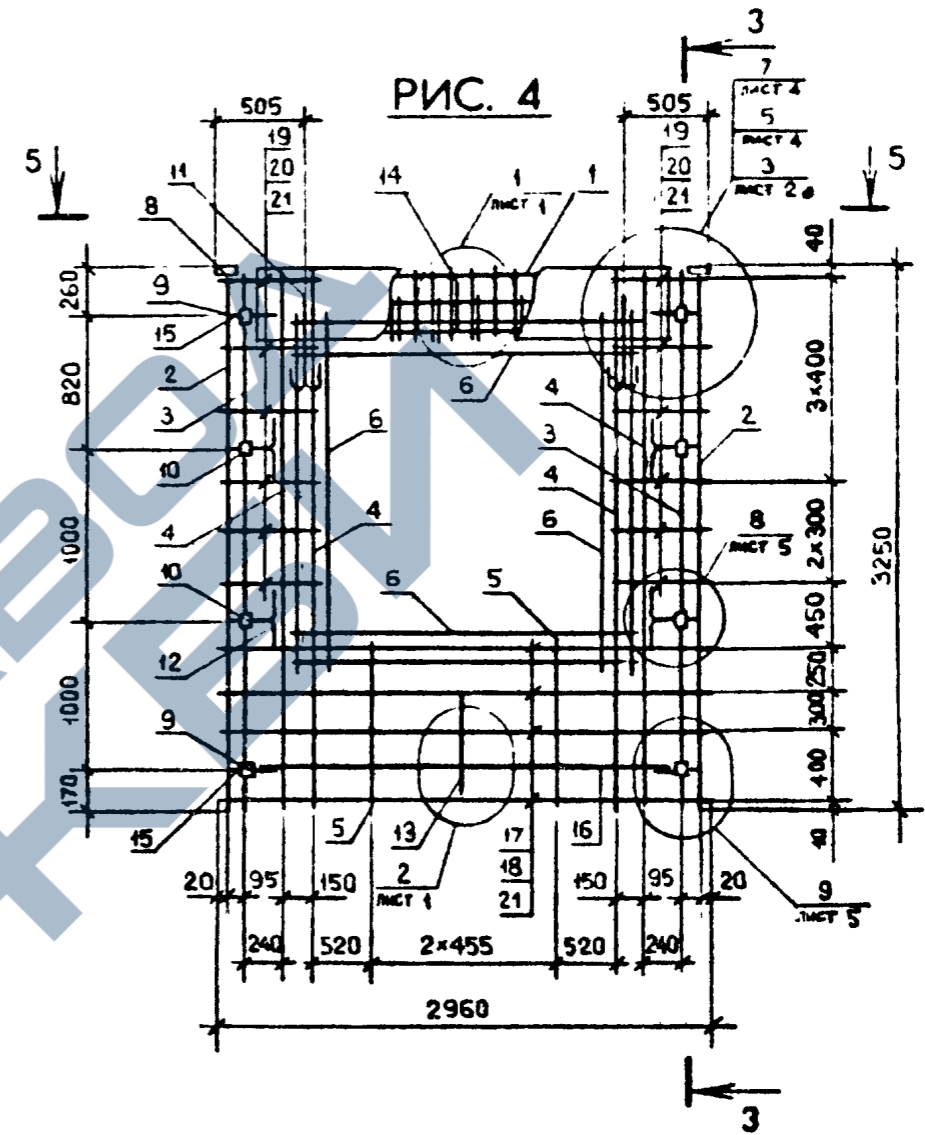
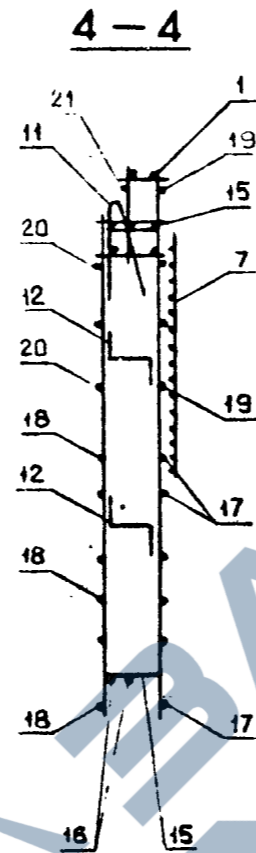
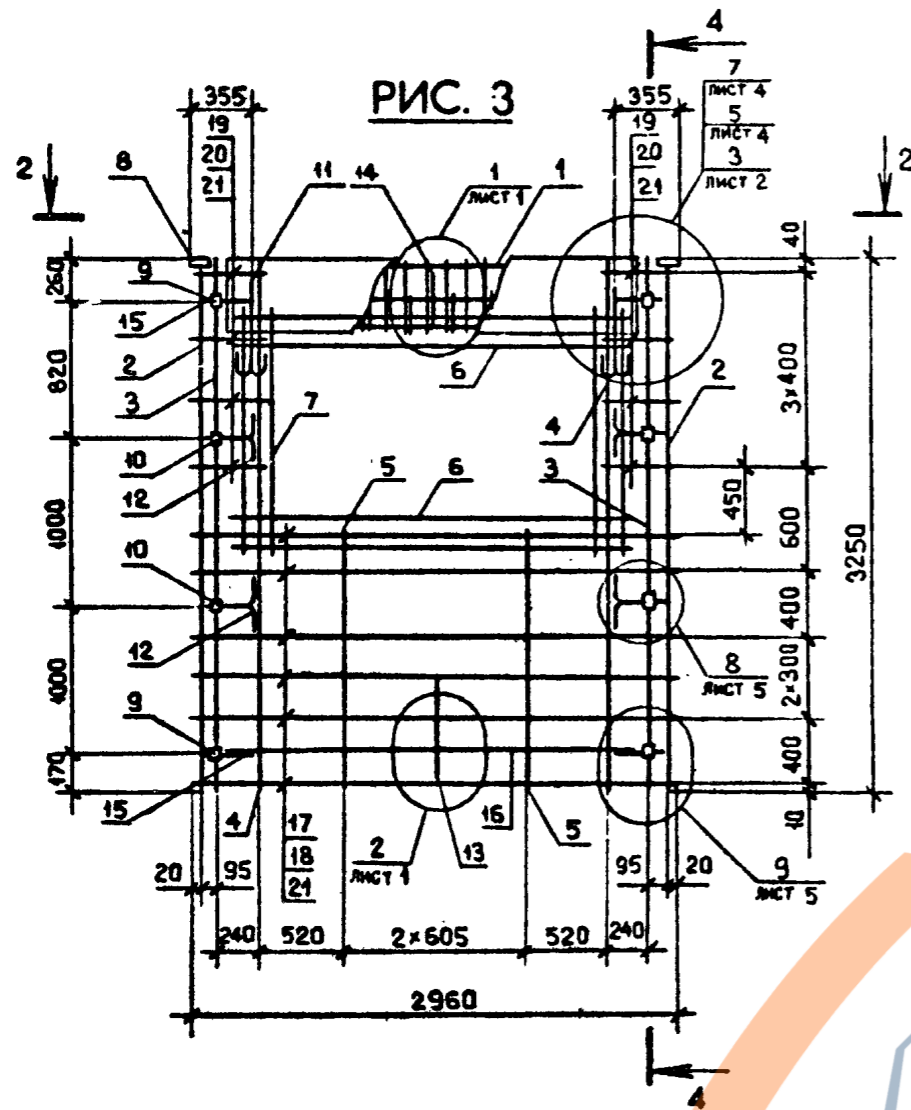

Сечения 1-1 и 2-2 см. на листе I

Имя, № докум., Подпись и дата  
Взам. инв. №

1.090.1-2с.2-2 01СБ		Лист
		2

Копировал

Формат А3

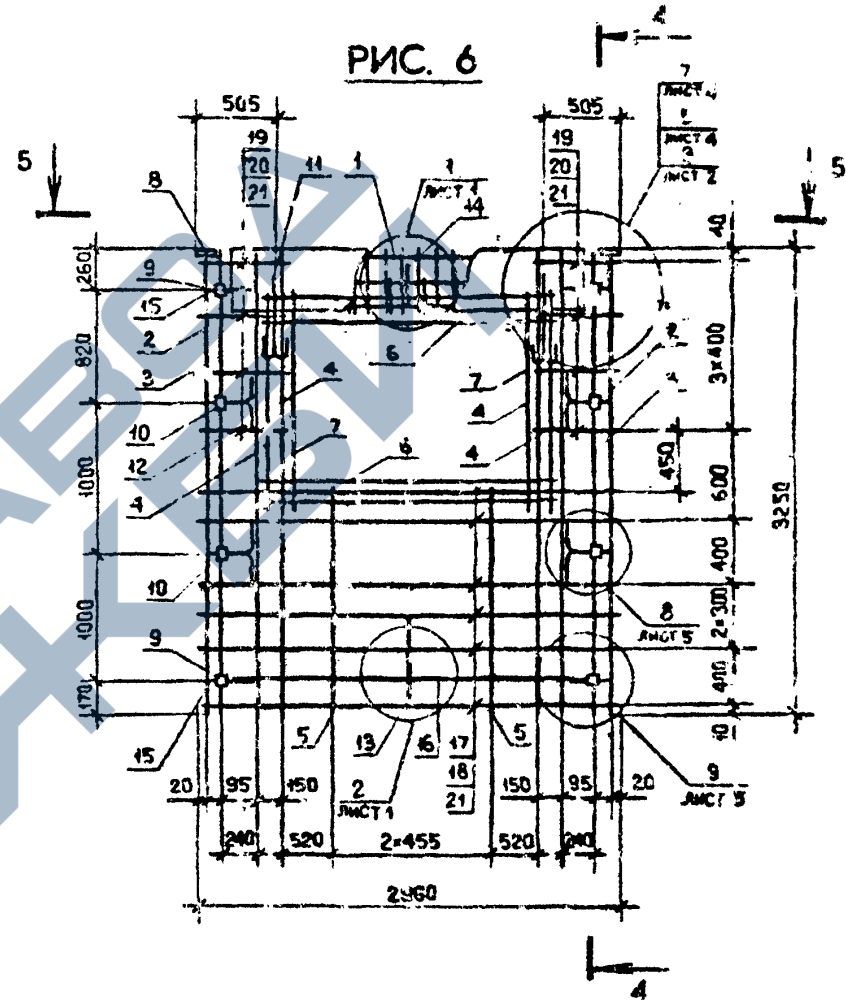
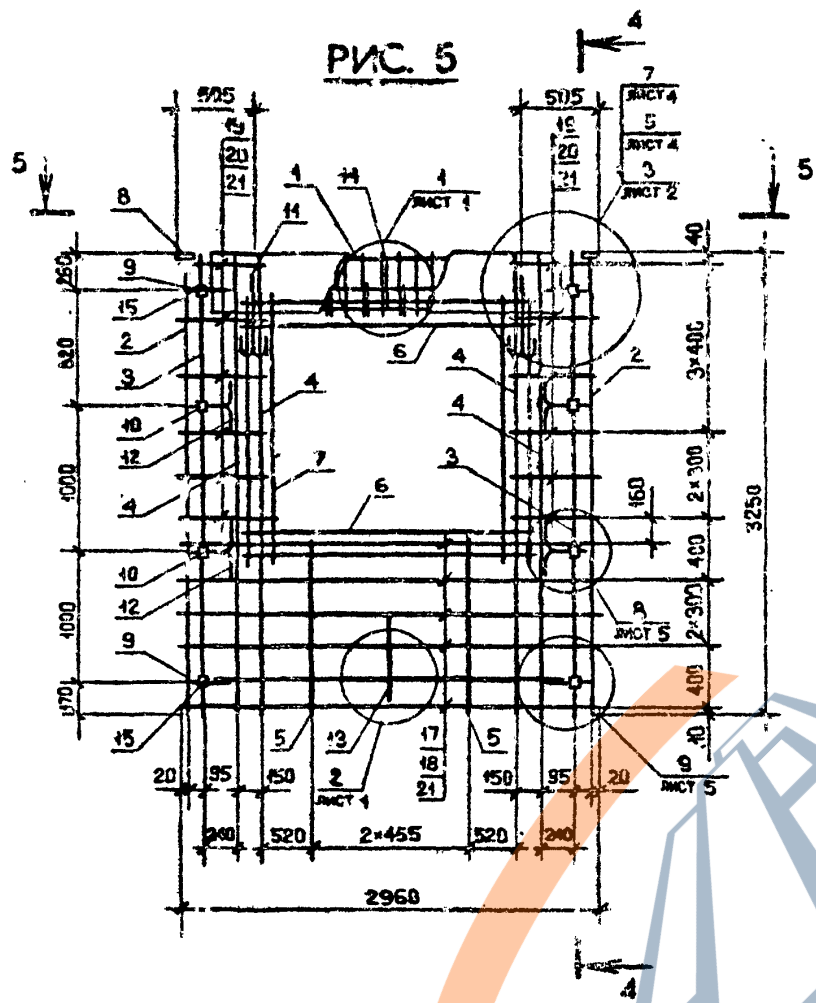

Сечения 4-4 и 5-5 см. на листе 2

Имя, № пола,	Подпись и дата	Единица, номер, №

1.090.1-2с.2-2 ОИСБ

Лист  
3

КОАКС	Формат	Зона	Пос.	ОБОЗНАЧЕНИЕ	НАИМЕНОВАНИЕ	КОЛ.	ПРИМЕЧАНИЕ
	A3			1.090.1-2с.2-2 02СБ	<b>ДОКУМЕНТАЦИЯ</b> СБОРОЧНЫЙ ЧЕРТЕЖ		
	A3			1.090.1-2с.2-2 00Д2	УЗЛЫ АРМАТУРНЫЕ		
	A3			1.090.1-2с.2-2 00Т0	ТЕХНИЧЕСКОЕ ОПИСАНИЕ		
	<b>ПЕРЕМЕННЫЕ ДАННЫЕ ДЛЯ ИСПОЛНЕНИЙ.</b>						
				1.090.1-2с.2-2 02	7КПО 30.33-2		
	<b>СБОРОЧНЫЕ ЕДИНИЦЫ</b>						
	A4	1		1.090.1-2с.2-5 01.0-06	КАРКАС УКР. СБОРКИ СКР7	1	
	<b>КАРКАСЫ ПЛОСКИЕ</b>						
	A4	2		1.090.1-2с.2-5 03.0-08	КР17	2	
	A4	3		1.090.1-2с.2-5 02.0	КР1	2	
	A4	4		1.090.1-2с.2-5 03.0	КР9	4	
	A4	5		1.090.1-2с.2-5 04.0-07	КР26	2	
	<b>СЕТКИ</b>						
	A4	6		1.090.1-2с.2-5 10.0-02	С22	2	
	A1	7		1.090.1-2с.2-5 10.0-03	С23	2	
	<b>ИЗДЕЛИЯ ЗАКЛАДНЫЕ</b>						
	A4	8		1.090.1-2с.2-5 11.0-01	МН2	2	
	A4	6		1.090.1-2с.2-5 11.0-02	МН3	4	
	A4	10		1.090.1-2с.2-5 12.0	МН4	4	
	<b>ДЕТАЛИ</b>						
	A3	11		1.090.1-2с.2-5 00.2-06	ПЕТЛЯ СТРОПОВОЧНАЯ СП6	2	
				1.090.1-2с.2-2 02			
	<b>КАРКАС ПРОСТРАНСТВЕННЫЙ</b>						
	7КПО 30-9КПО 30						
	ТБИЛЗНИИЭП						

Имя, № подл.	Подпись и дата	Возм. инв. №
	Имя, № подл.	Подпись и дата
Имя, № подл.	Подпись и дата	Возм. инв. №
Имя, № подл.	Подпись и дата	Возм. инв. №
Имя, № подл.	Подпись и дата	Возм. инв. №
Имя, № подл.	Подпись и дата	Возм. инв. №
Имя, № подл.	Подпись и дата	Возм. инв. №
Имя, № подл.	Подпись и дата	Возм. инв. №
Имя, № подл.	Подпись и дата	Возм. инв. №

КОАКС	Формат	Зона	Пос.	ОБОЗНАЧЕНИЕ	НАИМЕНОВАНИЕ	КОЛ.	ПРИМЕЧАНИЕ
	A3	12		1.090.1-2с.2-5 00.1	СТЕРЖНИ ГНУТЫЕ АН1	4	
	A3	13		1.090.1-2с.2-5 00.1-01	АН2	1	
	A3	14		1.090.1-2с.2-5 00.1-02	АН3	1	
	A3	15		1.090.1-2с.2-5 00.1-03	АН4	4	
	<b>СТЕРЖНИ ОТДЕЛЬНЫЕ</b>						
	B4	16		10.011.2500	Ø10A1 ГОСТ 5781-82 L-2500	2	1,55кг
	<b>Ø5Bp1 ГОСТ 6727-80</b>						
	B4	17		5.041.2960	L-2960	4	0,46кг
	B4	18		5.041.2750	L-2750	4	0,42кг
	B4	19		5.041.730	L-730	12	0,11кг
	B4	21		5.041.570	L-570	12	0,09кг
	B4	23		5.041.130	L-130	20	0,02кг
	<b>1.090.1-2с.2-2 02-01</b>						
	<b>8КПО 30.33-2</b>						
	<b>СБОРОЧНЫЕ ЕДИНИЦЫ</b>						
	A4	1		1.090.1-2с.2-5 01.0-07	КАРКАС УКР. СБОРКИ СКР6	1	
	<b>КАРКАСЫ ПЛОСКИЕ</b>						
	A4	2		1.090.1-2с.2-5 03.0-08	КР17	2	
	A4	3		1.090.1-2с.2-5 02.0	КР1	2	
	A4	4		1.090.1-2с.2-5 03.0	КР9	6	
	A4	5		1.090.1-2с.2-5 04.0-07	КР26	1	
	<b>СЕТКИ</b>						
	A4	6		1.090.1-2с.2-5 10.0	С20	2	
	A4	7		1.090.1-2с.2-5 10.0-03	С23	2	
	<b>1.090.1-2с.2-2 02</b>						

Имя, № подл.	Подпись и дата	Возм. инв. №
	Имя, № подл.	Подпись и дата
Имя, № подл.	Подпись и дата	Возм. инв. №
Имя, № подл.	Подпись и дата	Возм. инв. №
Имя, № подл.	Подпись и дата	Возм. инв. №
Имя, № подл.	Подпись и дата	Возм. инв. №
Имя, № подл.	Подпись и дата	Возм. инв. №
Имя, № подл.	Подпись и дата	Возм. инв. №
Имя, № подл.	Подпись и дата	Возм. инв. №

<https://zavodjbi.com/>

Формат Дата	Поз.	ОБОЗНАЧЕНИЕ	НАИМЕНОВАНИЕ	КОЛ.	ПРИМЕ- ЧАНИЕ	
						Формат Дата
КРАСК	А4	8	1.090.1-2с.2-5 11.0-01	2		
	А4	9	1.090.1-2с.2-5 11.0-02	4		
	А4	10	1.090.1-2с.2-2 12.0	4		
	<u>ДЕТАЛИ</u>					
	А3	11	1.090.1-2с.2-5 00.2-05	2		
	ПЕТЛЯ СТРОПОВОЧНАЯ СП6					
	СТЕРЖНИ ГНУТЫЕ					
	А3	12	1.090.1-2с.2-5 00.1	4		
	А3	13	1.090.1-2с.2-5 00.1-01	1		
	А3	14	1.090.1-2с.2-5 00.1-02	1		
А3	15	1.090.1-2с.2-5 00.1-03	4			
СТЕРЖНИ ОТДЕЛЬНЫЕ						
Ø10А1 ГОСТ 5781-82						
Б4	16	10.011.2500	L-2500	2	1,55кг	
Ø5Вр1 ГОСТ 6727-80						
Б4	17	5.041.2960	L-2960	4	0,46кг	
Б4	18	5.041.2750	L-2750	4	0,42кг	
Б4	19	5.041.580	L-580	6	0,09кг	
Б4	20	5.041.1480	L-1480	6	0,23кг	
Б4	21	5.041.420	L-420	6	0,06кг	
Б4	22	5.041.1320	L-1320	6	0,20кг	
Б4	23	5.041.130	L-130	20	0,02кг	
1.090.1-2с.2-2 02-02						
ØКЮ 30.33-2						
<u>СБОРОЧНЫЕ ЕДИНИЦЫ</u>						
А4	1	1.090.1-2с.2-5 01.0-08	КАРКАС УКР. СБОРКИ СКРФ	1		

1.090.1-2с.2-2 02

Лист  
3

<https://zavodjbi.com/>

Формат Дата	Поз.	ОБОЗНАЧЕНИЕ	НАИМЕНОВАНИЕ	КОЛ.	ПРИМЕ- ЧАНИЕ	
						Формат Дата
КРАСК	А4	2	1.090.1-2с.2-5 03.0-08	2		
	А4	3	1.090.1-2с.2-5 02.0	2		
	А4	4	1.090.1-2с.2-5 03.0	6		
	А4	5	1.090.1-2с.2-5 04.0-07	1		
	<u>ДЕТАЛИ</u>					
	КАРКАСЫ ПЛОСКИЕ					
	А4	6	1.090.1-2с.2-5 10.0	КР17	2	
	А4	7	1.090.1-2с.2-5 10.0-03	КР1	2	
	ИЗДЕЛИЯ ЗАКЛЮДНЫЕ					
	А4	8	1.090.1-2с.2-5 11.0-01	МН2	2	
А4	9	1.090.1-2с.2-5 11.0-02	МН3	4		
А4	10	1.090.1-2с.2-5 12.0	МН4	4		
<u>ДЕТАЛИ</u>						
ПЕТЛЯ СТРОПОВОЧНАЯ СП6						
СТЕРЖНИ ГНУТЫЕ						
А3	11	1.090.1-2с.2-5 00.2-05	АН1	4		
А3	12	1.090.1-2с.2-5 00.1	АН2	1		
А3	13	1.090.1-2с.2-5 00.1-01	АН3	1		
А3	14	1.090.1-2с.2-5 00.1-02	АН4	4		
А3	15	1.090.1-2с.2-5 00.1-03				
СТЕРЖНИ ОТДЕЛЬНЫЕ						
Ø10А1 ГОСТ 5781-82						
Б4	16	10.011.2500	L-2500	2	1,55кг	
Ø5Вр1 ГОСТ 6727-80						
Б4	17	5.041.2960	L-2960	4	0,46кг	
Б4	18	5.041.2750	L-2750	4	0,42кг	
Б4	19	5.041.1480	L-1480	6	0,23кг	
Б4	20	5.041.580	L-580	6	0,09кг	
Б4	21	5.041.1320	L-1320	6	0,20кг	

1.090.1-2с.2-2 02

Лист  
4

<https://zavodjbi.com/>

Формат	Лист	Поз.	ОБОЗНАЧЕНИЕ	НАИМЕНОВАНИЕ	КОЛ.	ПРИМЕЧАНИЕ
БЧ	22		5.041.420	L -420	6	0,06кг
БЧ	23		5.041.130	L -130	20	0,02кг

КОАСК

Шифр. № подл. Подпись и дата Дата. инв. №

1.090.1-2с.2-2 02

Лист 5

Копировал

Формат А4

<https://zavodjbi.com/>

Формат	Лист	Поз.	ОБОЗНАЧЕНИЕ	НАИМЕНОВАНИЕ	КОЛ.	ПРИМЕЧАНИЕ

КОАСК

Шифр. № подл. Подпись и дата Дата. инв. №

1.090.1-2с.

Лист

Копировал

Формат А4

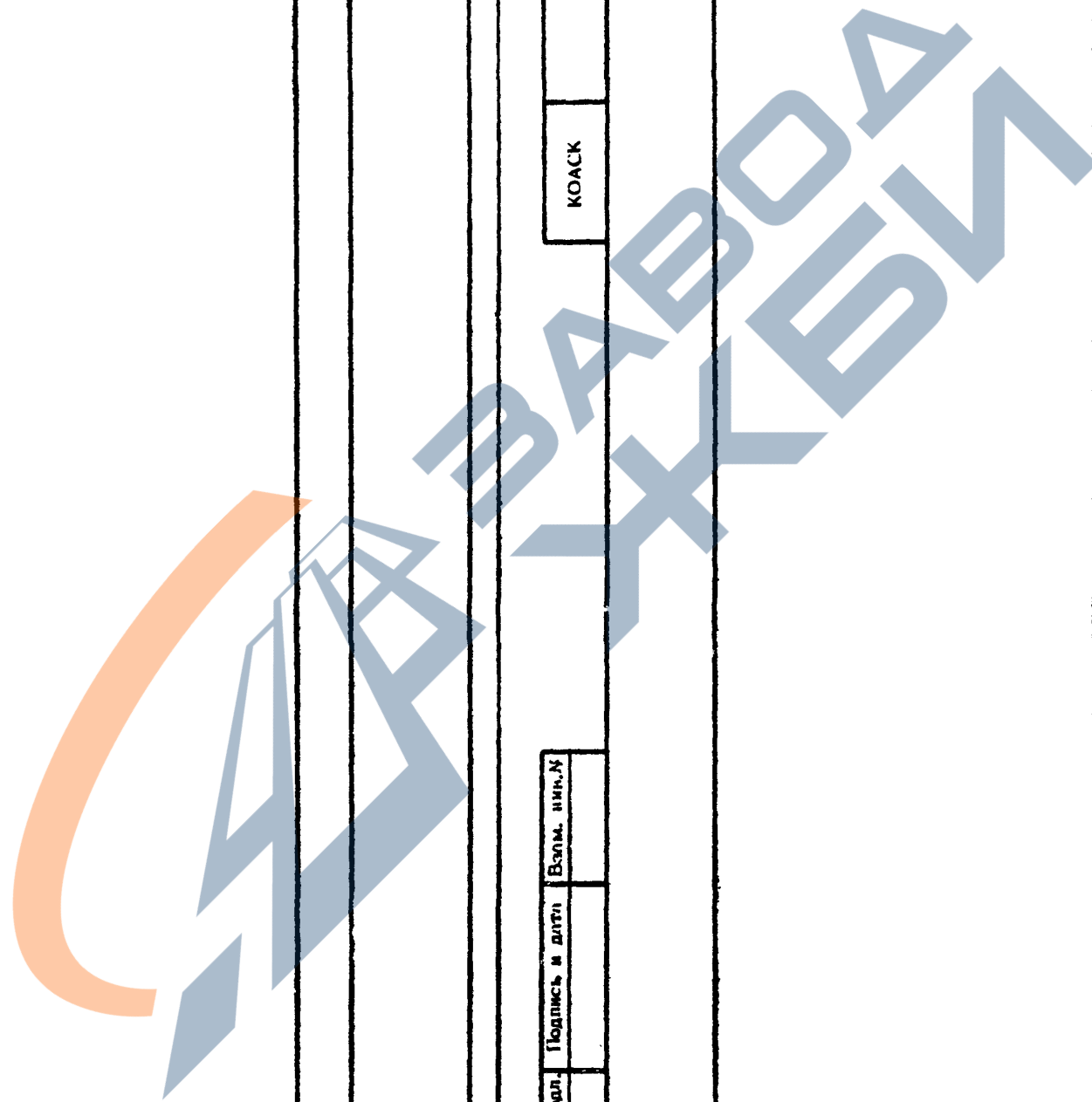

<https://zavodjbi.com/>

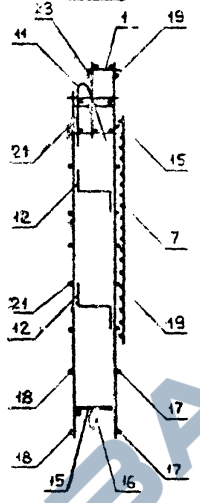
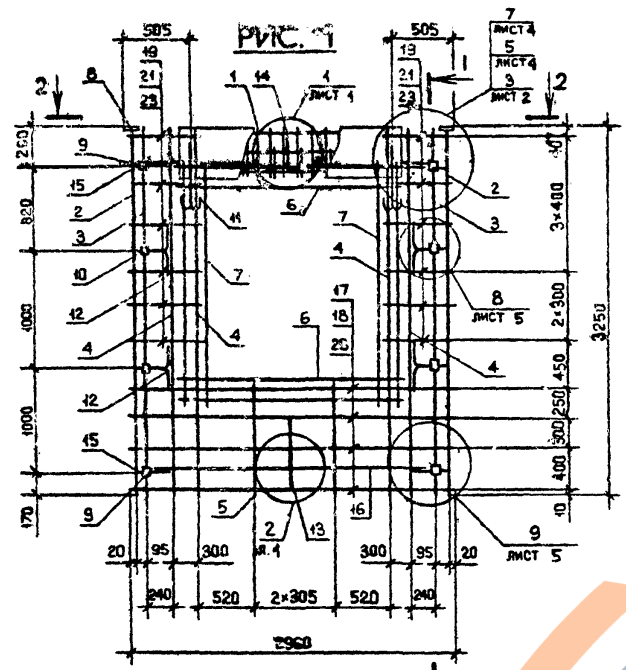

Обозначение	Марка	Рас.	Масса, кг
I.090.I-2с.2-2 02	7КПО 30.33-2	1	60,39
-01	8КПО 30.33-2	2	58,57
-02	9КПО 30.33-2	3	58,57

2-2

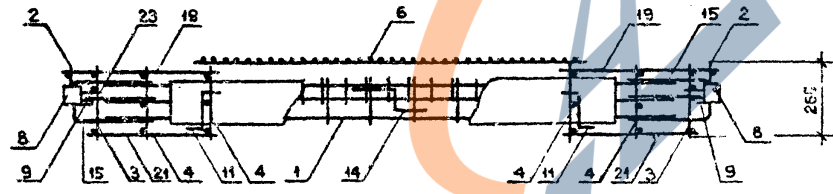

Имя, № докум. Дата Изменения

I.090.I-2с.2-2 02СБ				Лист	Кол-во	Листов
И.м.отп.	Эдигерашвили	20.08.84	60,39	Р	См. табл.	1:40 1:20
И.контр.	Силигадзе	21.08.84	60,39			
Рук.мост	Кагошадзе	21.08.84	60,39			
ГИП	Эдигерашвили	21.08.84	60,39			
Рук.гр.	Буржанадзе	21.08.84	60,39	ТБИЛЗНИИЭП		
Проверил	Салихова	21.08.84	60,39			
Разраб.	Шелли	21.08.84	60,39	Котировал		

<https://zavodjbi.com/>

Котировал

Формат А3

<https://zavodjbi.com/>

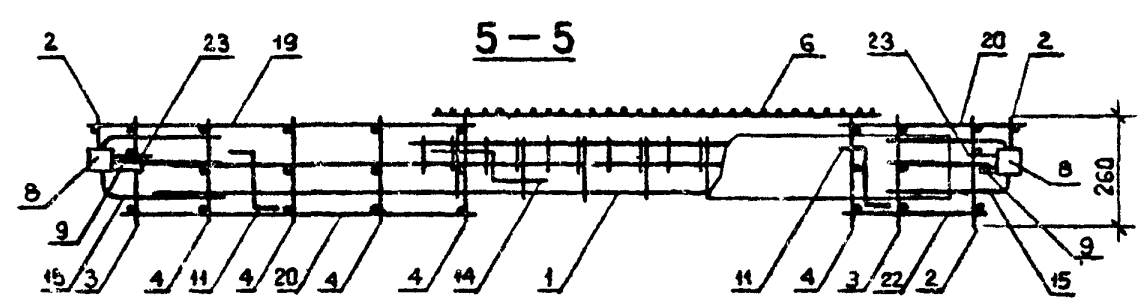
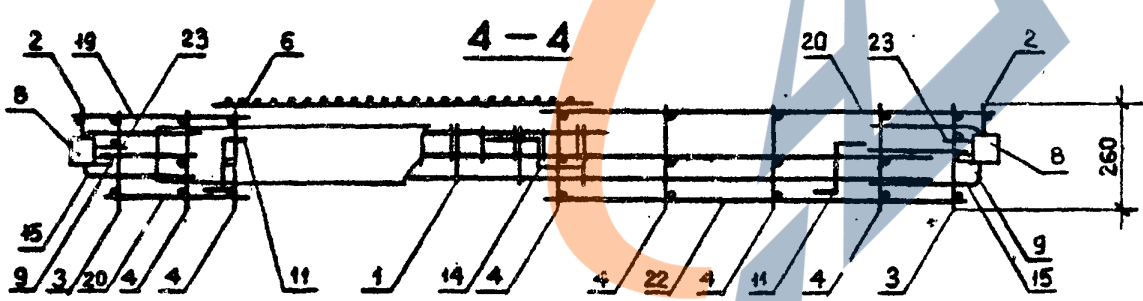
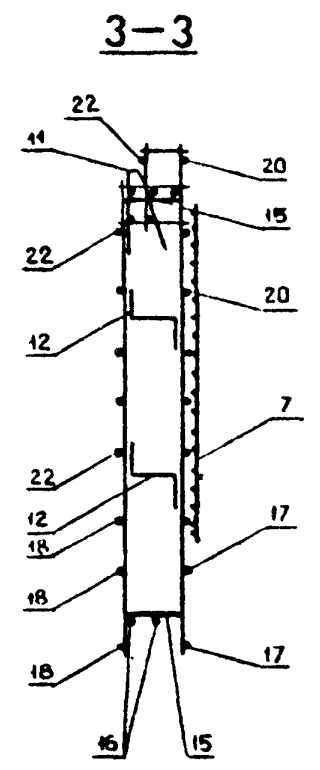
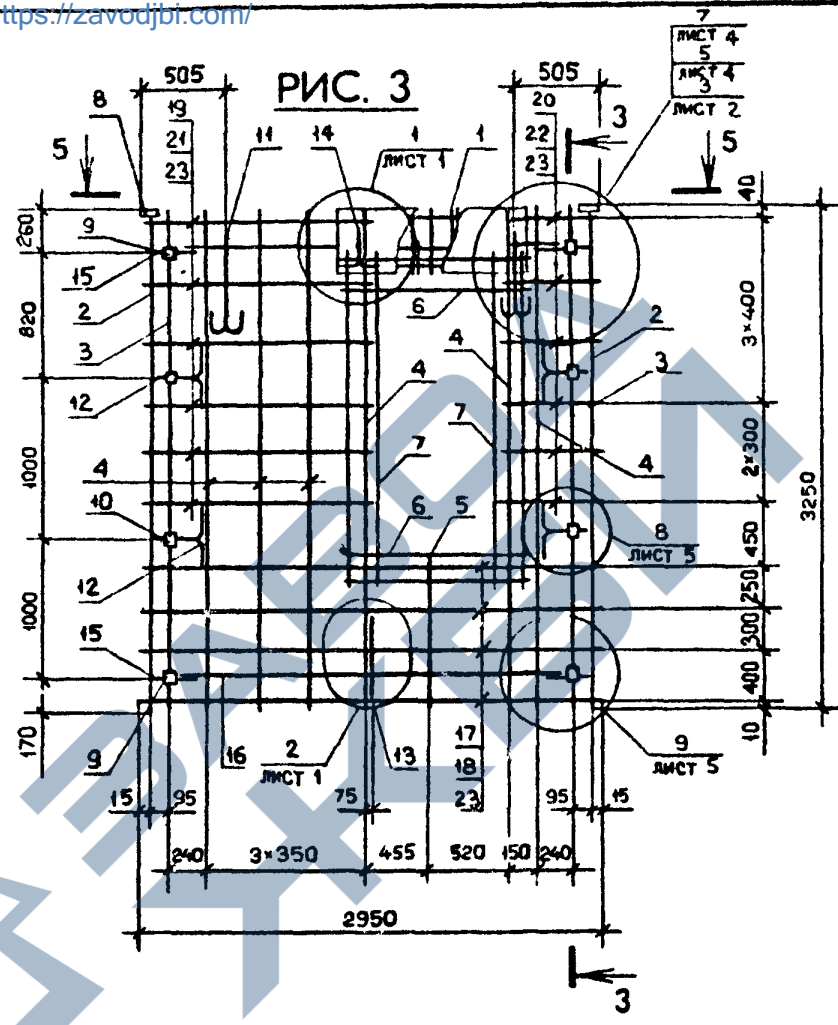
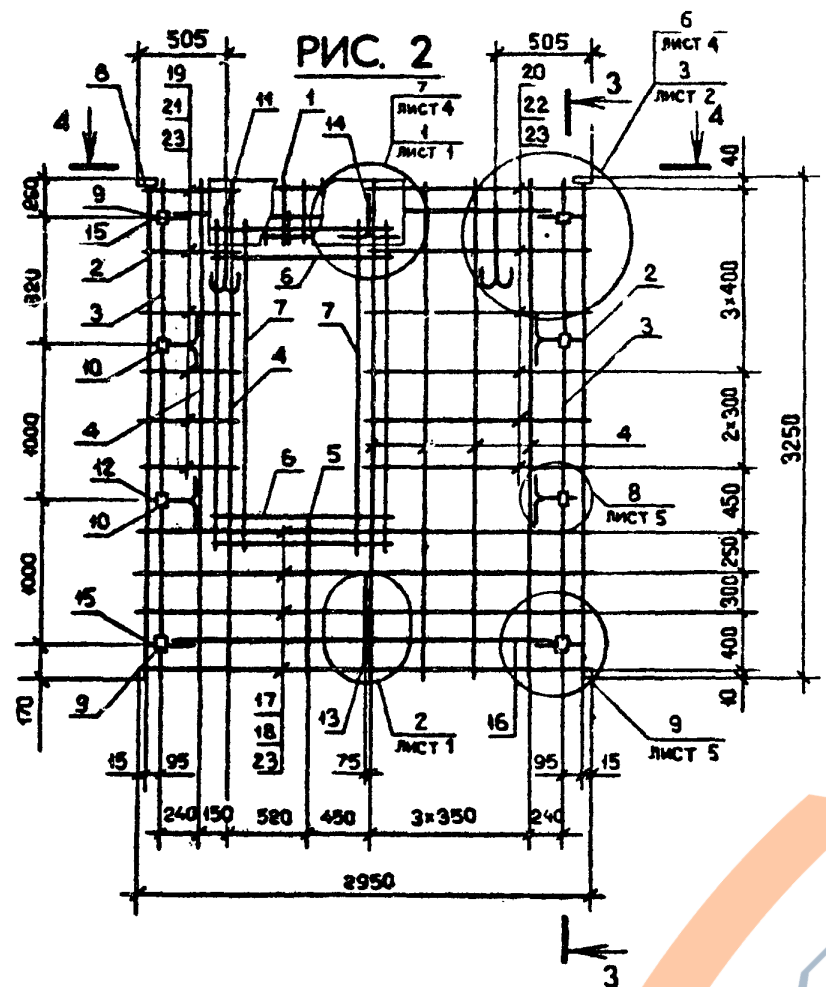

Изм. № введ. Подпись и дата  
 Е.С.М.М. №

1.090.1-2с.2-2 02СБ

Копирован Формат А3

Лист 2

<https://zavodjbi.com/>

https://zavodji.com

Формат	Лист	Пос.	ОБОЗНАЧЕНИЕ	НАИМЕНОВАНИЕ	КОЛ.	ПРИМЕЧАНИЕ	
КОАСК	А3		1.090.1-2с.2-2 03СВ	<u>ДОКУМЕНТАЦИЯ</u> СБОРОЧНЫЙ ЧЕРТЕЖ			
	А3		1.090.1-2с.2-2 00Д2	УЗЛЫ АРМАТУРНЫЕ			
	А3		1.090.1-2с.2-2 00ТС	ТЕХНИЧЕСКОЕ ОПИСАНИЕ			
	<u>ПЕРЕМЕННЫЕ ДАННЫЕ ДЛЯ ИСПОЛНЕНИЙ:</u>						
				1.090.1-2с.2-2 03	1КПО 32.33-1		
	<u>СБОРОЧНЫЕ ЕДИНИЦЫ</u>						
	А4	1	1.090.1-2с.2-5 01.0-04	КАРКАС УКР. СБОРКИ СКР5	1		
	<u>КАРКАСЫ ПЛОСКИЕ</u>						
	А4	2	1.090.1-2с.2-5 03.0-08	КР17	2		
	А4	3	1.090.1-2с.2-5 02.0	КР1	2		
	А4	4	1.090.1-2с.2-5 03.0	КР9	4		
	А4	5	1.090.1-2с.2-5 04.0-07	КР26	2		
<u>СЕТКИ</u>							
А4	6	1.090.1-2с.2-5 10.0-07	С27	1			
А4	7	1.090.1-2с.2-5 10.0-03	С23	4			
<u>ИЗДЕЛИЯ ЗАКЛАДНЫЕ</u>							
А4	8	1.090.1-2с.2-5 11.0	МН1	2			
А4	9	1.090.1-2с.2-5 11.0-02	МН3	2			
А4	10	1.090.1-2с.2-5 12.0	МН4	2			
А4	11	1.090.1-2с.2-5 12.0-01	МН5	2			
А4	12	1.090.1-2с.2-5 13.0	МН6	2			
1.090.1-2с.2-2 03							
Нач. отд.		Кикидзе	4.11.84	Стандия	Лист	Листов	
Н. контр.		Силагдзе	4.11.84	Р	1	6	
Рук. маст.		Косрадзе	4.11.84	КАРКАС ПРОСТРАНСТВЕННЫЙ			
ГН		Эдипшериани	4.11.84	1КПО 32-2КПО 32			
Рук. гр.		Салиамдзе	4.11.84	ТБИЛЗНИИЭП			
Пролетин.		Дгебедзе	4.11.84				
Разроб.		Салихова	4.11.84				

Копирсаал

Формат А4

Формат	Лист	Пос.	ОБОЗНАЧЕНИЕ	НАИМЕНОВАНИЕ	КОЛ.	ПРИМЕЧАНИЕ	
КОАСК	А3	13	1.090.1-2с.2-5 00.2-04	<u>ДЕТАЛИ</u> ПЕУЛЯ СТРОПОВОЧНАЯ СП6	2		
	<u>СТЕРЖНИ ПУТЫЕ</u>						
	А3	14	1.090.1-2с.2-5 00.1	АН1	4		
	А3	15	1.090.1-2с.2-5 00.1-01	АН2	1		
	А3	16	1.090.1-2с.2-5 00.1-02	АН3	1		
	А3	17	1.090.1-2с.2-5 00.1-03	АН4	4		
	<u>СТЕРЖНИ ОТДЕЛЬНЫЕ</u>						
	Ø10х1 ГОСТ 8731-82						
	Б4	18	10.011.2500	L - 500	2	1,55 кг	
	Ø5Вр1 ГОСТ 6727-80						
	Б4	19	5.041.3060	L - 3060	1	0,4 кг	
	Б4	20	5.041.2750	L - 2750	4	0,42 кг	
Б4	21	5.041.680	L - 680	6	0,10 кг		
Б4	22	5.041.590	L - 590	6	0,09 кг		
Б4	23	5.041.420	L - 420	12	0,06 кг		
Б4	24	5.041.130	L - 130	20	0,02 кг		
1.090.1-2с.2-2 03-01							
1КПО 32.33 - 2							
<u>СБОРОЧНЫЕ ЕДИНИЦЫ</u>							
А4	1	1.090.1-2с.2-5 01.0-05	КАРКАС УКР.СБОРКИ СКР6	1			
<u>КАРКАСЫ ПЛОСКИЕ</u>							
А4	2	1.090.1-2с.2-5 03.0-08	КР 17	2			
А4	3	1.090.1-2с.2-5 02.0	КР 1	2			
А4	4	1.090.1-2с.2-5 03.0	КР 9	4			
А4	5	1.090.1-2с.2-5 04.0-07	КР 26	2			
1.090.1-2с.2-2 03							
Нач. отд.		Кикидзе	4.11.84	Стандия	Лист	Листов	
Н. контр.		Силагдзе	4.11.84	Р	1	6	
Рук. маст.		Косрадзе	4.11.84	КАРКАС ПРОСТРАНСТВЕННЫЙ			
ГН		Эдипшериани	4.11.84	1КПО 32-2КПО 32			
Рук. гр.		Салиамдзе	4.11.84	ТБИЛЗНИИЭП			
Пролетин.		Дгебедзе	4.11.84				
Разроб.		Салихова	4.11.84				

Копирсаал

Формат А4

Формат Зона	Поз.	ОБОЗНАЧЕНИЕ	НАИМЕНОВАНИЕ	КОЛ.	ПРИМЕ- ЧАНИЕ
А4	6	1.090.1-2с.2-5 10.0-08	СЕТКИ С27	1	
А4	7	1.090.1-2с.2-5 10.0-09	С23	4	
			ИЗДЕЛИЯ ЗАКЛАДНЫЕ		
А4	8	1.090.1-2с.2-5 11.0	МН1	2	
А4	9	1.090.1-2с.2-5 11.0-02	МН3	2	
А4	10	1.090.1-2с.2-5 12.0	МН4	2	
А4	11	1.090.1-2с.2-5 12.0-01	МН5	2	
А4	12	1.090.1-2с.2-5 13.0	МН6	2	
			<u>ДЕТАЛИ</u>		
А3	13	1.090.1-2с.2-5 00.2-04	ПЕТЛЯ СТРОПОВОЧНАЯ СП5	2	
			СТЕРЖНИ ГНУТЫЕ		
А3	14	1.090.1-2с.2-5 00.1	АН1	4	
А3	15	1.090.1-2с.2-5 00.1-01	АН2	1	
А3	16	1.090.1-2с.2-5 00.1-02	АН3	1	
А3	17	1.090.1-2с.2-5 00.1-03	АН4	4	
			СТЕРЖНИ ОТДЕЛЬНЫЕ		
			Ø 10А1 ГОСТ 5781-82		
Б4	18	10.011.2500	L = 2500	2	1,55 кг
			Ø 5Вр1 ГОСТ 6727-80		
Б4	19	5.041.3060	L - 3060	4	0,47кг
Б4	20	5.041.2750	L - 2750	4	0,42кг
Б4	21	5.041.680	L - 680	6	0,10кг
Б4	22	5.041.580	L - 580	6	0,09кг
Б4	23	5.041.420	L - 420	12	0,06кг
Б4	24	5.041.130	L - 130	20	0,02кг
			1.090.1-2с.2-2 03-02		
			2КПО 32.33-1		
1.090.1-2с.2-2 03					Лист 3

Копировал

Формат А4

Формат Зона	Поз.	ОБОЗНАЧЕНИЕ	НАИМЕНОВАНИЕ	КОЛ.	ПРИМЕ- ЧАНИЕ
А4	1	1.090.1-2с.2-5 01.0-04	<u>СБОРОЧНЫЕ ЕДИНИЦЫ</u> КАРКАС УКР.СБОРКИ СКР5	1	
			КАРКАСЫ ПЛОСКИЕ		
А4	2	1.090.1-2с.2-5 03.0-08	КР17	2	
А4	3	1.090.1-2с.2-5 02.0	КР1	2	
А4	4	1.090.1-2с.2-5 03.0	КР9	4	
А4	5	1.090.1-2с.2-5 04.0-07	КР26	2	
			СЕТКИ		
А4	6	1.090.1-2с.2-5 10.0-07	С27	1	
А4	7	1.090.1-2с.2-5 10.0-03	С23	4	
			ИЗДЕЛИЯ ЗАКЛАДНЫЕ		
А4	8	1.090.1-2с.2-5 11.0	МН1	2	
А4	9	1.090.1-2с.2-5 11.0-02	МН3	2	
А4	10	1.090.1-2с.2-5 12.0	МН4	2	
А4	11	1.090.1-2с.2-5 12.0-01	МН5	2	
А4	12	1.090.1-2с.2-5 13.0	МН6	2	
			<u>ДЕТАЛИ</u>		
А3	13	1.090.1-2с.2-5 00.2-04	ПЕТЛЯ СТРОПОВОЧНАЯ СП5	2	
			СТЕРЖНИ ГНУТЫЕ		
А3	14	1.090.1-2с.2-5 00.1	АН1	4	
А3	15	1.090.1-2с.2-5 00.1-01	АН2	1	
А3	16	1.090.1-2с.2-5 00.1-02	АН3	1	
А3	17	1.090.1-2с.2-5 00.1-03	АН4	4	
			СТЕРЖНИ ОТДЕЛЬНЫЕ		
			Ø 10А1 ГОСТ 5781-82		
Б4	18	10.011.2500	L = 2500	2	1,55кг
			Ø 5Вр1 ГОСТ 6727-80		
1.090.1-2с.2-2 03					Лист 4

Копировал

Формат А4

Формат Допол.	Поз.	ОБОЗНАЧЕНИЕ	НАИМЕНОВАНИЕ	КОЛ.	ПРИМЕЧАНИЕ	
						Формат Допол.
КОАСС	БЧ 19	5.041.3060	L - 3060	4	0,47кг	
	БЧ 20	5.041.2750	L - 2750	1	0,42кг	
	БЧ 21	5.041.680	L - 680	6	0,10кг	
	БЧ 22	5.041.580	L - 580	6	0,09кг	
	БЧ 23	5.041.420	L - 420	12	0,06кг	
	БЧ 24	5.041.130	L - 130	20	0,02кг	
	1.090.1-2с.2-2 03-03 2КПО 32.33-2					
	<u>СБОРОЧНЫЕ ЕДИНИЦЫ:</u>					
	А4 1	1.090.1-2с.2-5 01.0-05	КАРКАС УКР.СБОРКИ СКР6		1	
	КАРКАСЫ ПЛОСКИЕ					
	А4 2	1.090.1-2с.2-5 03.0-06	КР17		2	
	А4 3	1.090.1-2с.2-5 02.0	КР1		2	
	А4 4	1.090.1-2с.2-5 03.0	КР9		4	
	А4 5	1.090.1-2с.2-5 04.0-07	КР26		2	
	СЕТКИ					
	А4 6	1.090.1-2с.2-5 10.0-07	С27		1	
	А4 7	1.090.1-2с.2-5 10.0-03	С23		4	
	ИЗДЕЛИЯ ЗАКЛАДНЫЕ					
	А4 8	1.090.1-2с.2-5 11.0	МН1		2	
	А4 9	1.090.1-2с.2-5 11.0-02	МН3		2	
	А4 10	1.090.1-2с.2-5 12.0	МН4		2	
	А4 11	1.090.1-2с.2-5 12.0-01	МН5		2	
	А4 12	1.090.1-2с.2-5 13.0	МН6		2	
	ДЕТАЛИ					
А3 13	1.090.1-2с.2-5 00.2-04	ПЕТЛЯ СТРОПОВОЧНАЯ СП5		2		
1.090.1-2с.2-2 03				Лист 5		

Формат Допол.	Поз.	ОБОЗНАЧЕНИЕ	НАИМЕНОВАНИЕ	КОЛ.	ПРИМЕЧАНИЕ	
						Формат Допол.
КОАСС	А3 14	1.090.1-2с.2-5 00.1	АН1	4		
	А3 15	1.090.1-2с.2-5 00.1-01	АН2	1		
	А3 16	1.090.1-2с.2-5 00.1-02	АН3	1		
	А3 17	1.090.1-2с.2-5 00.1-03	АН4	4		
	СТЕРЖНИ СТДЕЛЬНЫЕ					
	БЧ 18	10.011.2500	Ø 10А1 ГОСТ 5781-82 L = 2500		2	1,55кг
	Ø 5Вр1 ГОСТ 3727-80					
	БЧ 19	5.041.3060	L - 3060		4	0,7кг
	БЧ 20	5.041.2750	L - 750		4	0,42кг
	БЧ 21	5.041.680	L - 680		6	0,10кг
	БЧ 22	5.041.580	L - 580		6	0,09кг
	БЧ 23	5.041.420	L - 420		12	0,06кг
	БЧ 24	5.041.130	L - 130		20	0,02кг
	1.090.1-2с.2-2 03				Лист 6	

<https://zavodjbi.com/>

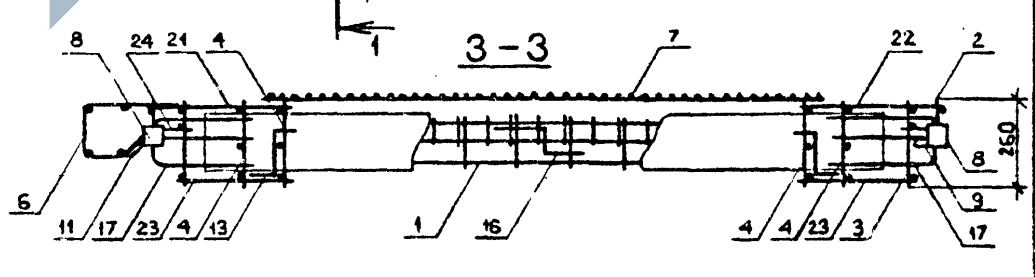
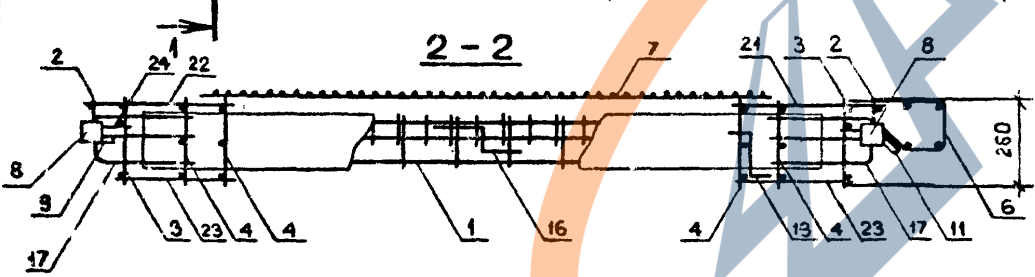
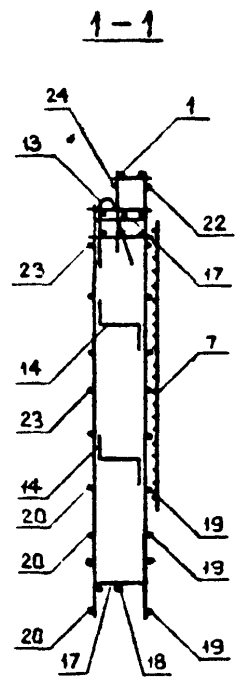
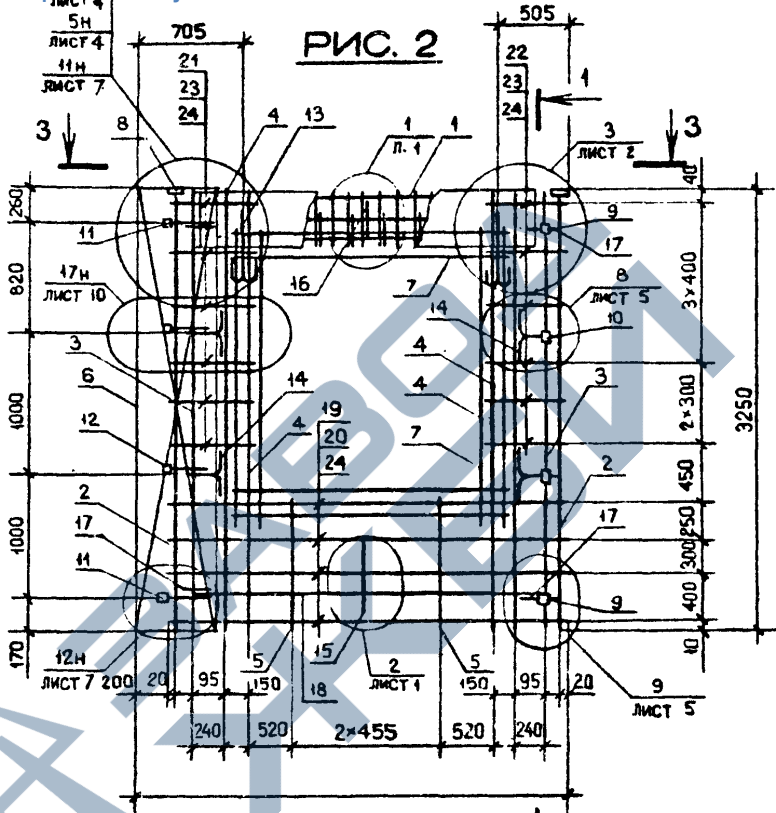
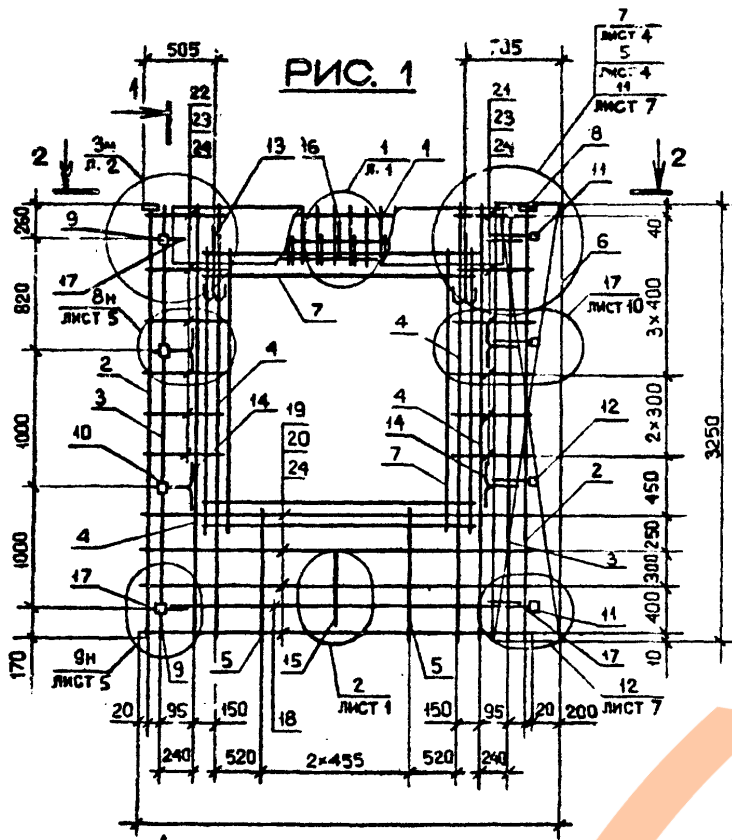

Изм. № подл. Подпись и дата

Обозначение	Марка	Рис.	Масса, кг
I.090.I-2с.2-2 03	ГКПО 32.33-1	1	66,88
-01	ГКПО 32.33-2		71,41
-02	2КПО 32.33-1	2	66,88
-03	2КПО 32.33-2		71,41

I.090.I-2с.2-2 03СБ				Стадия	Масса	Масштаб
Нач. отд.	Эдигерашвили	1.2.84	65.84	Р	См. табл.	1:40 1:20
Н.контр.	Силагелде	2.2.84	65.84			
Рук.мост	Касрадзе	27.2.84	65.84	Лист	Листов	1
	ГИП	Эдигерашвили	2.2.84	ТБИЗНИИЭП		
Рук.гр.	Бурджанадзе	20.2.84	65.84			
Проверил	Садикова	28.2.84	65.84			
Р.контр.	Шелки	28.2.84	65.84			

<https://zavodjbi.com/>

Копировал

Формат А3

Кол.	Обозначение	Наименование	Кол.	Примечание
<b>ДОКУМЕНТАЦИЯ</b>				
13	1.090.1-2с.2-2 04СБ	СБОРОЧНЫЙ ЧЕРТЕЖ		
13	1.090.1-2с.2-2 00Д2	УЗЛЫ АРМАТУРНЫЕ		
13	1.090.1-2с.2-2 00ТО	ТЕХНИЧЕСКОЕ ОПИСАНИЕ		
<b>ПЕРЕМЕННЫЕ ДАННЫЕ ДЛЯ ИСПОЛНЕНИЯ:</b>				
	1.090.1-2с.2-2 04			
	1КПО 60.33-1			
<b>СБОРОЧНЫЕ ЕДИНИЦЫ</b>				
А4	1	1.090.1-2с.2-5 01.0	2	КАРКАС УКР. СБОРКИ СКР1
<b>КАРКАСЫ ПЛОСКИЕ</b>				
А4	2	1.090.1-2с.2-5 03.0-08	2	КР17
А4	3	1.090.1-2с.2-5 02.0-01	2	КР2
А4	4	1.090.1-2с.2-5 03.0-01	2	КР10
А4	5	1.090.1-2с.2-5 03.0	3	КР9
А4	6	1.090.1-2с.2-5 04.0-06	4	КР25
<b>СЕТКА</b>				
А4	7	1.090.1-2с.2-5 10.0-04	6	С24
<b>ИЗДЕЛИЯ ЗАКЛАДНЫЕ</b>				
А4	9	1.090.1-2с.2-5 11.0	2	М1
А4	10	1.090.1-2с.2-5 11.0-02	4	МН3
А4	11	1.090.1-2с.2-5 12.0	4	МН4
<b>ДЕТАЛИ</b>				
А3	12	1.090.1-2с.2-5 07.2-06	4	ПЕТЛЯ СТРОПОВОЧНАЯ СП7

Изм. №	Испол.	Подпись в дату	Датум, вид, №
	Нач. отд.	Кукнадзе	4.11.84
	Н. контр.	Силегадзе	4.11.84
	Рук. маст.	Касрадзе	4.11.84
	ГИП	Эдгшерашвили	4.11.84
	Рук. гр.	Салуквадзе	4.11.84
	Проверил	Дгебуадзе	3.11.84
	Разроб.	Салихова	1.11.84

КАРКАС ПРОСТРАНСТВЕННЫЙ  
1КПО 60-2КПО 60

Страница Лист Листов  
Р 1 6  
**ТБИЛЗНИИЭП**

Кол.	Обозначение	Наименование	Кол.	Примечание
<b>СТЕРЖНИ ПУТЫЕ</b>				
А3	13	1.090.1-2с.2-5 00.1	4	АН?
А3	14	1.090.1-2с.2-5 00.1-01	3	АН?
А3	15	1.090.1-2с.2-5 00.1-02	3	АН3
А3	16	1.090.1-2с.2-5 00.1-03	4	АН?
<b>СТЕРЖНИ ОТДЕЛЬНЫЕ</b>				
<b>Ø10A1 ГОСТ 5781-82</b>				
Б4	17	10.011.5500	2	L-5500 3,36м
Б4	18	10.011.700	2	L-700 0,40м
<b>Ø5Bp1 ГОСТ 8727-80</b>				
Б4	19	5.041.5960	3	L-5960 0,6-м
Б4	20	5.041.5750	3	L-5750 0,61-м
Б4	21	5.041.430	14	L-430 0,07м
Б4	22	5.041.270	14	L-270 0,04м
Б4	23	5.041.910	7	L-910 0,14-м
Б4	24	5.041.770	7	L-770 0,12-м
Б4	25	5.041.130	20	L-130 0,02м
<b>Ø12AШ ГОСТ 5781-82</b>				
Б4	26	12.013.250	2	L-250 0,21 м
<b>1.090.1-2с.2-2 04-01</b>				
<b>1КПО 60.33-2</b>				
<b>СБОРОЧНЫЕ ЕДИНИЦЫ</b>				
А4	1	1.090.1-2с.2-5 01.0-01	2	КАРКАС УКР.СБОРКИ СКР2
<b>КАРКАСЫ ПЛОСКИЕ</b>				
А4	2	1.090.1-2с.2-5 03.0-08	2	КР17
А4	3	1.090.1-2с.2-5 2.0-01	2	КР2
А4	4	1.090.1-2с.2-5 03.0-01	2	КР10

Изм. №	Испол.	Подпись в дату	Датум, вид, №
	Нач. отд.	Кукнадзе	4.11.84
	Н. контр.	Силегадзе	4.11.84
	Рук. маст.	Касрадзе	4.11.84
	ГИП	Эдгшерашвили	4.11.84
	Рук. гр.	Салуквадзе	4.11.84
	Проверил	Дгебуадзе	3.11.84
	Разроб.	Салихова	1.11.84

КАРКАС ПРОСТРАНСТВЕННЫЙ  
1КПО 60-2КПО 60

Страница Лист Листов  
Р 1 6  
**ТБИЛЗНИИЭП**

Формат Зона	Поз.	ОБОЗНАЧЕНИЕ	НАИМЕНОВАНИЕ	КОЛ.	ПРИМЕ- ЧАНИЕ
КОАСК	А4 5	1.090.1-2с.2-5 03.0	КР9	3	
	А4 6	1.090.1-2с.2-5 04.0-08	КР26	4	
	А4 7	1.090.1-2с.2-5 10.0-04	СЕТКА С24	8	
			ИЗДЕЛИЯ ЗАКЛАДНЫЕ		
	А4 9	1.090.1-2с.2-5 11.0	МН1	2	
	А4 10	1.090.1-2с.2-5 11.0-02	МН3	4	
	А4 11	1.090.1-2с.2-5 12.0	МН4	4	
			<u>ДЕТАЛИ</u>		
	А3 12	1.090.1-2с.2-5 00.2-06	ПЕТЛЯ СТРОПОВОЧНАЯ СП7	4	
			СТЕРЖНИ ГНУТЫЕ		
	А3 13	1.090.1-2с.2-5 00.1	АН1	4	
	А3 14	1.090.1-2с.2-5 00.1-01	АН2	3	
	А3 15	1.090.1-2с.2-5 00.1-02	АН3	3	
	А3 16	1.090.1-2с.2-5 00.1-03	АН4	4	
			СТЕРЖНИ ОТДЕЛЬНЫЕ		
			Ø10А1 ГОСТ 5781-82		
	Б4 17	10.011.5500	L-5500	2	3,39кг
	Б4 18	10.011.700	L-700	3	0,43кг
		Ø5Вр1 ГОСТ 6727-80			
Б4 19	5.041.5960	L-5960	3	0,92кг	
Б4 20	5.041.5750	L-5750	3	0,89кг	
Б4 21	5.041.430	L-430	14	0,07кг	
Б4 22	5.041.270	L-270	14	0,04кг	
Б4 23	5.041.910	L-910	7	0,14кг	
Б4 24	5.041.770	L-770	7	0,12кг	
Б4 25	5.041.130	L-130	20	0,02кг	
		Ø12АШ ГОСТ 5781-82			
Б4 26	12.013.250	L-250	2	0,22кг	
1.090.1-2с.2-2 04					Лист 3

Копировал

Формат А4

Формат Зона	Поз.	ОБОЗНАЧЕНИЕ	НАИМЕНОВАНИЕ	КОЛ.	ПРИМЕ- ЧАНИЕ
КОАСК			1.090.1-2с.2-2 04-02		
			2КПО 60.33-1		
			<u>СБОРОЧНЫЕ ЕДИНИЦЫ</u>		
	А4 1	1.090.1-2с.2-5 01.0	КАРКАС УКР. СБОРКИ СКР1	2	
			КАРКАСЫ ПЛОСКИЕ		
	А4 2	1.090.1-2с.2-5 03.0-08	КР17	2	
	А4 3	1.090.1-2с.2-5 02.0-01	КР2	2	
	А4 4	1.090.1-2с.2-5 03.0-01	КР10	2	
	А4 5	1.090.1-2с.2-5 03.0	КР9	3	
	А4 6	1.090.1-2с.2-5 04.0-07	КР26	4	
			СЕТКИ		
	А4 7	1.090.1-2с.2-5 10.0-04	С24	4	
	А4 8	1.090.1-2с.2-5 10.0-03	С23	4	
			ИЗДЕЛИЯ ЗАКЛАДНЫЕ		
	А4 9	1.090.1-2с.2-5 11.0	МН1	2	
	А4 10	1.090.1-2с.2-5 11.0-02	МН3	4	
	А4 11	1.090.1-2с.2-5 12.0	МН4	4	
		<u>ДЕТАЛИ</u>			
А3 12	1.090.1-2с.2-5 00.2-07	ПЕТЛЯ СТРОПОВОЧНАЯ СП8	4		
		СТЕРЖНИ ГНУТЫЕ			
А3 13	1.090.1-2с.2-5 00.1	АН1	4		
А3 14	1.090.1-2с.2-5 00.1-01	АН2	3		
А3 15	1.090.1-2с.2-5 00.1-02	АН3	3		
А3 16	1.090.1-2с.2-5 00.1-03	АН4	4		
		СТЕРЖНИ ОТДЕЛЬНЫЕ			
		Ø10А1 ГОСТ 5781-82			
Б4 17	10.011.5500	L-5500	2	3,39кг	
1.090.1-2с.2-2 04					Лист 4

Копировал

Формат А4

Код	Группа	Г/мм	ОБОЗНАЧЕНИЕ	НАИМЕНОВАНИЕ	КОЛ.	ПРИМЕЧАНИЕ
БЧ	18	10.011.700		L-700	3	0,43кг
				Ø5Bp1 ГОСТ 6727-80		
БЧ	19	5.041.5960		L-5960	4	0,92кг
БЧ	20	5.041.5750		L-5750	4	0,89кг
БЧ	21	5.041.430		L-430	12	0,07кг
БЧ	22	5.041.270		L-270	12	0,04кг
БЧ	23	5.041.910		L-910	6	0,14кг
БЧ	24	5.041.770		L-770	6	0,12кг
БЧ	25	5.041.130		L-130	20	0,02кг
				Ø12AШ ГОСТ 5781-82		
БЧ	26	12.013.250		L-250	2	0,22кг
				1.090.1-2c.2-2 04-03		
				2КПО 60.33-2		
				<b>СБОРОЧНЫЕ ЕДИНИЦЫ</b>		
А4	1	1.090.1-2c.2-5 01.0-01		КАРКАС УКР. СБОРКИ СКР2	2	
				КАРКАСЫ ПЛОСКИЕ		
А4	2	1.090.1-2c.2-5 03.0-08		КР17	2	
А4	3	1.090.1-2c.2-5 02.0-01		КР2	2	
А4	4	1.090.1-2c.2-5 03.0-01		КГ10	2	
А4	5	1.090.1-2c.2-5 03.0		КР9	3	
А4	6	1.090.1-2c.2-5 04.0-07		КР28	4	
				<b>СЕТКИ</b>		
А4	7	1.090.1-2c.2-5 10.0-04		С24	4	
А4	8	1.090.1-2c.2-5 10.0-03		С29	4	
				<b>ИЗДЕЛИЯ ЗАКЛЮПАНЫЕ</b>		
А4	9	1.090.1-2c.2-5 11.0		МН1	3	
А4	10	1.090.1-2c.2-5 11.0-02		МН2	4	
					1.090.1-2c.2-2 04	

Код	Группа	Г/мм	ОБОЗНАЧЕНИЕ	НАИМЕНОВАНИЕ	КОЛ.	ПРИМЕЧАНИЕ
А4	11	1.090.1-2c.2-5 12.0		МН4	1	
				<b>Д-ГАЛН</b>		
А3	12	1.090.1-2c.2-5 00.2-07		ПЕТЛЯ СТЕПСОВОЧНАЯ СПВ	4	
				СТЕРЖНИ ПУТЫЕ		
А3	13	1.090.1-2c.2-5 00.1		АН1	4	
А3	14	1.090.1-2c.2-5 00.1-01		АН2	3	
А3	15	1.090.1-2c.2-5 00.1-02		АН3	3	
А3	16	1.090.1-2c.2-5 00.1-03		АН4	3	
				<b>СТЕРЖНИ ОТДЕЛЬНЫЕ</b>		
				Ø10A1 ГОСТ 5731-82		
БЧ	17	10.011.5500		L-5500	2	0,36кг
БЧ	18	10.011.700		L-700	3	0,43кг
				Ø5Bp1 ГОСТ 6727-80		
БЧ	19	5.041.5960		L-5960	4	0,92кг
БЧ	20	5.041.5750		L-5750	4	0,89кг
БЧ	21	5.041.430		L-430	12	0,07кг
БЧ	22	5.041.270		L-270	12	0,04кг
БЧ	23	5.041.910		L-910	6	0,14кг
БЧ	24	5.041.770		L-770	6	0,12кг
БЧ	25	5.041.130		L-130	20	0,02кг
				Ø12AШ ГОСТ 5781-82		
БЧ	26	12.013.250		L-250	2	0,22кг
					1.090.1-2c.2-2 04	

РИС. 1. <https://zavodjbi.com/>

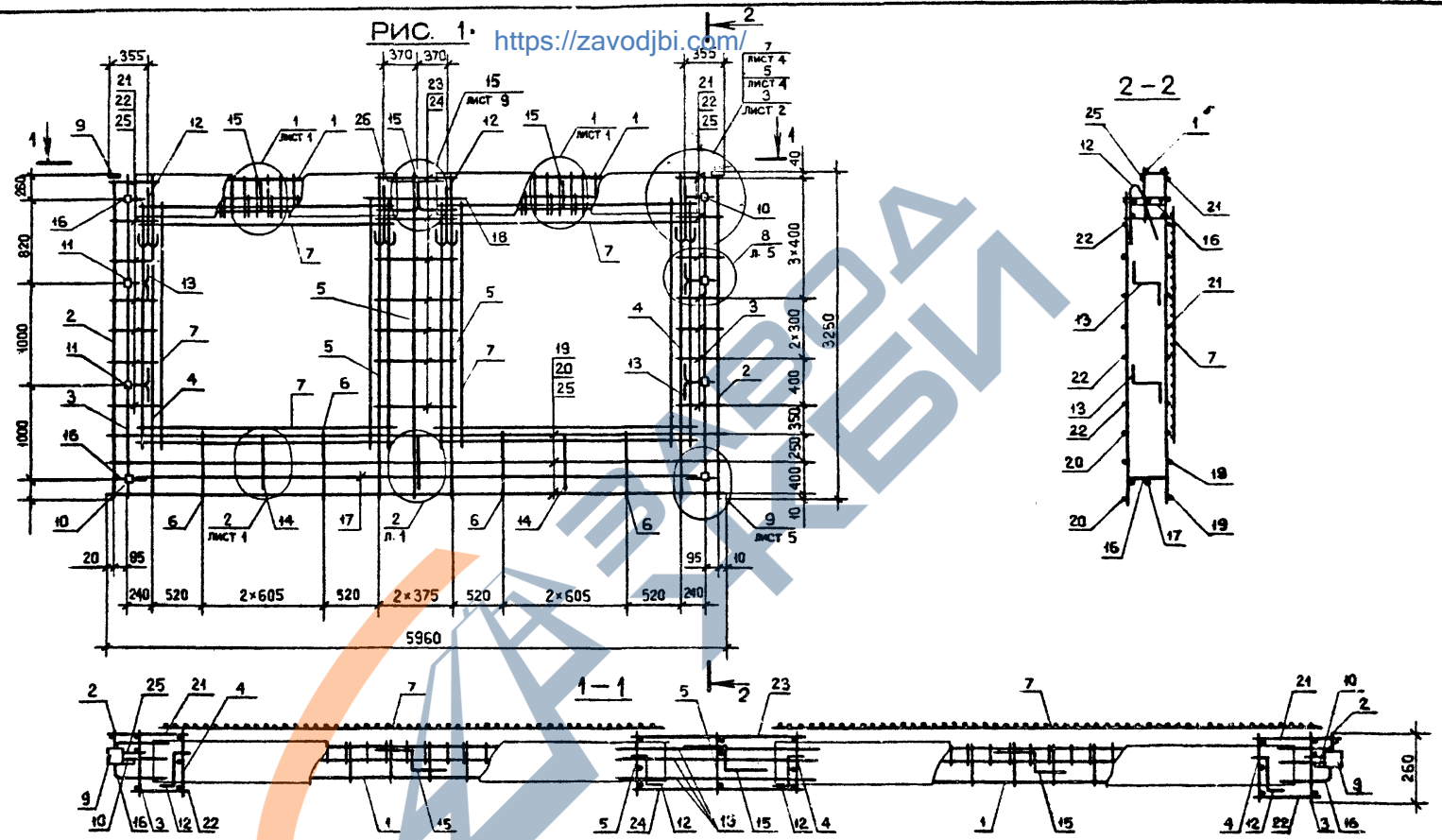

Изм. № позн. | Подпись и дата | Взам. инв. №

Обозначение	Марка	Рис.	Масса, кг
I.090.I-2c.2-2 04	ГПО 60.33-1	1	122,72
-01	ГПО 60.33-2		125,03
-02	2ГПО 60.33-1	2	120,69
-03	2ГПО 60.33-2		124,95

I.090.I-2c.2-2 04СБ				Стадия	Масса	Масштаб
Нач. отд.	Эдигерашвили	01.24	6.5.84	Р	См. табл.	1:40 1:20
Н. контр.	Силагидзе	01.24	6.5.84			
Рук. лист	Касрадзе	01.24	6.5.84			
Гип	Эдигерашвили	01.24	6.5.84			
Рук. гр.	Бурджалдзе	01.24	6.5.84			
Проверил	Сагнкова	01.24	6.5.84	Лист 1	Листов 2	
Разраб.	Шелия	01.24	2.5.84	ТБИЗНИИЭП		

<https://zavodjbi.com/>

Контроль

Формат А3

<https://zavodjbi.com/>

РИС. 2

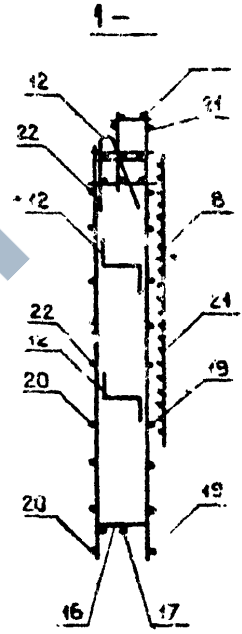
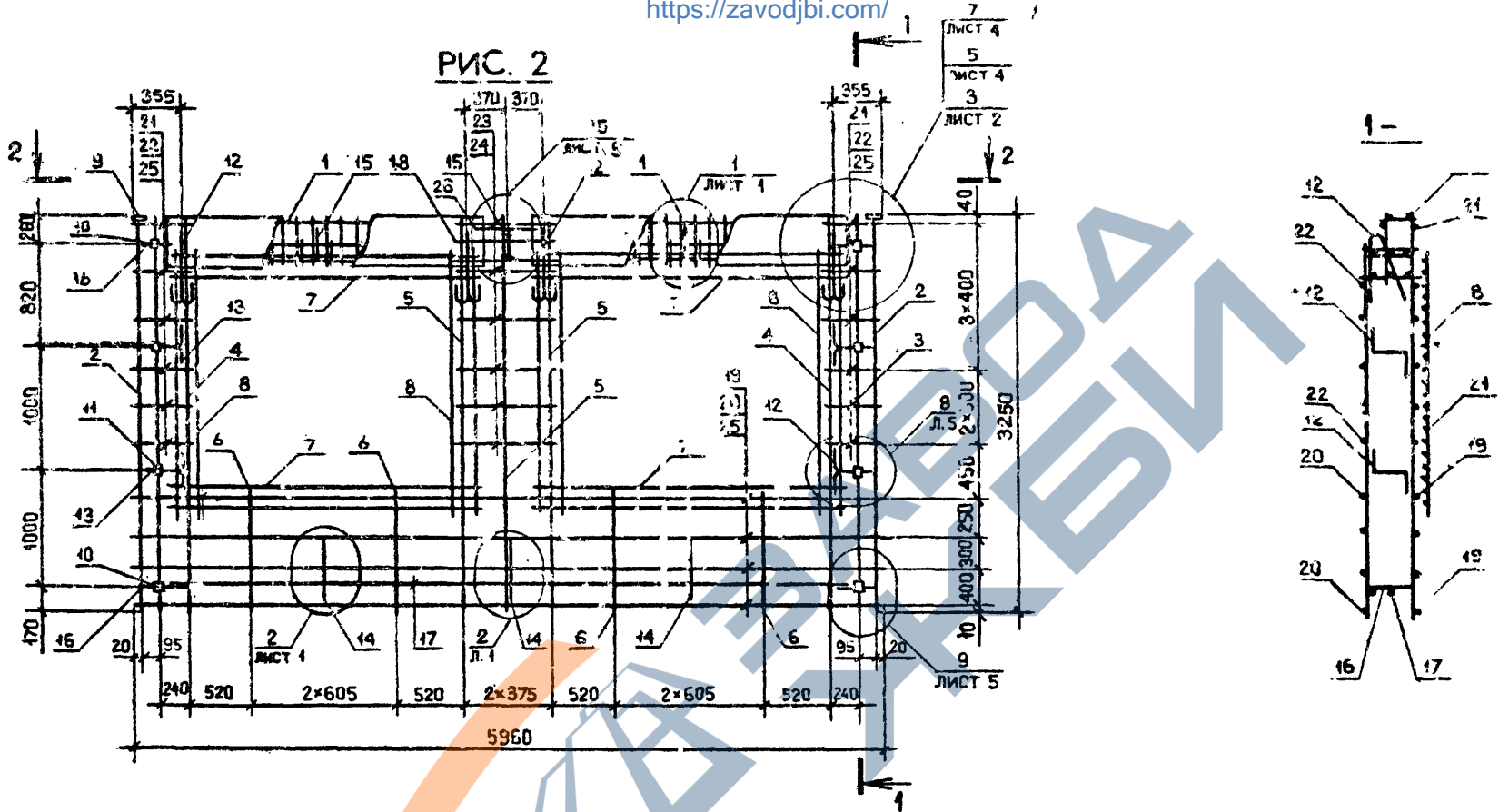

2-2

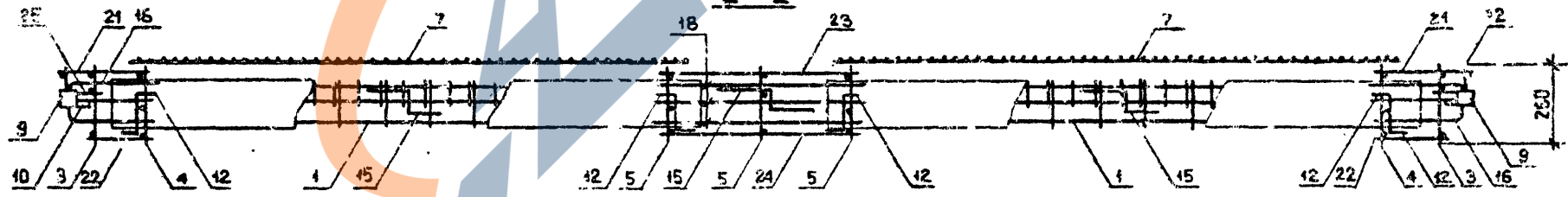

Имя, М.И.О.И.П. (Подпись и дата)  
Взам. инв. №

i.090.1-2c.2-2 04СБ		Лист
Котировал		2
Формат А3		

<https://zavodjbi.com/>

Формат	Зона	Поз.	ОБОЗНАЧЕНИЕ	НАИМЕНОВАНИЕ	КОЛ.	ПРИМЕЧАНИЕ	
КОАСК	А3		1.090.1-2с.2-2 05СБ	<b>ДОКУМЕНТАЦИЯ</b>			
				СБОРОЧНЫЙ ЧЕРТЕЖ			
				УЗЛЫ АРМАТУРНЫЕ			
	А3		1.090.1-2с.2-2 00Д2	ТЕХНИЧЕСКОЕ ОПИСАНИЕ			
	А3		1.090.1-2с.2-2 00ТО				
	<b>ПЕРЕМЕННЫЕ ДАННЫЕ ДЛЯ ИСПОЛНЕНИЙ :</b>						
	1.090.1-2с.2-2 05						
	ЗКПО 60.33-1						
	<b>СБОРОЧНЫЕ ЕДИНИЦЫ</b>						
	А4	1	1.090.1-2с.2-5 01.0-04	КАРКАС УКР.СБОРКИ СКР5	2		
	<b>КАРКАСЫ ПЛОСКИЕ</b>						
	А4	2	1.090.1-2с.2-5 03.0-08	КР17	2		
	А4	3	1.090.1-2с.2-5 02.0	КР1	2		
	А4	4	1.090.1-2с.2-5 03.0	КР9.	8		
А4	6	1.090.1-2с.2-5 04.0-07	КР26	4			
А4	7	1.090.1-2с.2-5 10.0-03	СЕТКА С 23	8			
<b>ИЗДЕЛИЯ ЗАКЛАДНЫЕ</b>							
А4	9	1.090.1-2с.2-5 11.0	МН 1	2			
А4	10	1.090.1-2с.2-5 11.0-02	МН 3	4			
А4	11	1.090.1-2с.2-5 12.0	МН 4	4			
<b>ДЕТАЛИ</b>							
А3	12	1.090.1-2с.2-5 00.2-07	ПЕТЛЯ СТРОПОВОЧНАЯ СПВ	4			
<b>СТЕРЖНИ ГНУТЫЕ</b>							
А3	13	1.090.1-2с.2-5 00.1	АН 1	4			
А3	14	1.090.1-2с.2-5 00.1-01	АН 2	3			
Нач. отд.			Кикиладзе	3/11/84	1.090.1-2с.2-2 05		
Н.контр.			Силагедзе	4/11/84			
Рук.маст			Касрадзе	4/11/84			
ГИ.П			Эдишерашвили	4/11/84			
Рук.р.			Самукадзе	4/11/84			
П.оберил.			Дзобуадзе	2/11/84			
Разроб.			Салмадова	1/11/84			
<b>КАРКАС ПРОСТРАНСТВЕННЫЙ</b>				Стадия	Лист	Листов	
ЗКПО 60-4КПО 60				Р	1	6	
<b>ТБИЛЗНИИЭП</b>							

Формат	Зона	Поз.	ОБОЗНАЧЕНИЕ	НАИМЕНОВАНИЕ	КОЛ.	ПРИМЕЧАНИЕ	
КОАСК	А3	15	1.090.1-2с.2-5 00.1-02	АН 3	3		
				АН 4	4		
	<b>СТЕРЖНИ ОТДЕЛЬНЫЕ</b>						
	Ø10A1 ГОСТ 5781-82						
	БЧ	17	10.011.5500	L = 5500	2	3,39 кг.	
	БЧ	18	10.011.700	L = 700	3	0,43 кг.	
	Ø5Bp1 ГОСТ 6727-80						
	БЧ	19	5.041.5960	L = 5960	4	0,92 кг.	
	БЧ	20	5.041.5750	L = 5750	4	0,89 кг.	
	БЧ	21	5.041.580	L = 580	12	0,09 кг.	
	БЧ	22	5.041.420	L = 420	12	0,06 кг.	
	БЧ	23	5.041.4210	L = 1210	6	0,19 кг.	
	БЧ	24	5.041.4070	L = 1070	6	0,16 кг.	
	БЧ	25	5.041.130	L = 130	20	0,02 кг.	
	Ø12AШ ГОСТ 5781-82						
	БЧ	26	12.013.250	L = 250	2	0,22 кг.	
	1.090.1-2с.2-2 05-01						
	ЗКПО 60.33-2						
	<b>СБОРОЧНЫЕ ЕДИНИЦЫ</b>						
	А4	1	1.090.1-2с.2-5 01.0-05	КАРКАС УКР.СБОРКИ СКР6	2		
	<b>ПЛОСКИЕ КАРКАСЫ</b>						
	А4	2	1.090.1-2с.2-5 03.0-08	КР17	2		
	А4	3	1.090.1-2с.2-5 02.0	КР 1	2		
	А4	4	1.090.1-2с.2-5 03.0	КР 9	8		
	А4	6	1.090.1-2с.2-5 04.0-07	КР26	4		
	А4	7	1.090.1-2с.2-5 10.0-03	СЕТКА С 23	8		
Нач. отд.			Кикиладзе	3/11/84	1.090.1-2с.2-2 05		
Н.контр.			Силагедзе	4/11/84			
Рук.маст			Касрадзе	4/11/84			
ГИ.П			Эдишерашвили	4/11/84			
Рук.р.			Самукадзе	4/11/84			
П.оберил.			Дзобуадзе	2/11/84			
Разроб.			Салмадова	1/11/84			
<b>КАРКАС ПРОСТРАНСТВЕННЫЙ</b>				Стадия	Лист	Листов	
ЗКПО 60-4КПО 60				Р	1	6	
<b>ТБИЛЗНИИЭП</b>							
1.090.1-2с.2-2 05						Лист	
2							

Код	Поз.	ОБОЗНАЧЕНИЕ	НАИМЕНОВАНИЕ	КОЛ.	ПРИМЕЧАНИЕ	Лист
<b>ИЗДЕЛИЯ ЗАКЛАДНЫЕ</b>						
А4	9	1.090.1-2с.2-5 11.0	МН 1	2		
А4	10	1.090.1-2с.2-5 11.0-02	МН 2	4		
А4	11	1.090.1-2с.2-5 12.0	МН 4	1		
<b>ДЕТАЛИ</b>						
А3	12	1.090.1-2с.2-5 00.2-07	ПЕТЛЯ СТРОПОВОЧНАЯ СПВ	4		
<b>СТЕРЖНИ ГРУТЫЕ:</b>						
А3	13	1.090.1-2с.2-5 00.1	АН 1	4		
А3	14	1.090.1-2с.2-5 00.1-01	АН 2	3		
А3	15	1.090.1-2с.2-5 00.1-02	АН 3	3		
А3	16	1.090.1-2с.2-5 00.1-03	АН 4	4		
<b>СТЕРЖНИ ОТДЕЛЬНЫЕ</b>						
Ø10А1 ГОСТ 5781-82						
Б4	17	10.011.5500	L - 5500	2	3,39кг	
Б4	18	10.011.700	L - 700	3	0,43кг	
Ø5Вр1 ГОСТ 6727-80						
Б4	19	5.041.5960	L - 5960	4	0,92кг	
Б4	20	5.041.5750	L - 5750	4	0,89кг	
Б4	21	5.041.680	L - 580	12	0,09кг	
Б4	22	5.041.420	L - 420	12	0,08кг	
Б4	23	5.041.1210	L - 1210	6	0,19кг	
Б4	24	5.041.1070	L - 1070	6	0,16кг	
Б4	25	5.041.130	L - 130	20	0,02кг	
Ø12АШ ГОСТ 5781-82						
Б4	26	12.013.250	L - 250	2	0,72кг	
1.090.1-2с.2-2 05-02						
1.090.1-2с.2-2 05						Лист 3

Копировал

Формат А4

Код	Поз.	ОБОЗНАЧЕНИЕ	НАИМЕНОВАНИЕ	КОЛ.	ПРИМЕЧАНИЕ	Лист
<b>4КПО Р 33-1</b>						
<b>СБОРСКИЕ ЕДИНИЦЫ</b>						
А4	1	1.090.1-2с.2-5 01.0-04	КАРКАС УКР.СБОРКИ СКР5	2		
<b>ПЛОСКИЕ КАРКАСЫ</b>						
А4	2	1.090.1-2с.2-5 03.0-08	КР 17	2		
А4	3	1.090.1-2с.2-5 02.0	КР 1	2		
А4	4	1.090.1-2с.2-5 03.0	КР 9	6		
А4	6	1.090.1-2с.2-5 04.0-03	КР28	4		
<b>СЕТКИ</b>						
А4	7	1.090.1-2с.2-5 10.0-03	С23	4		
А4	8	1.090.1-2с.2-5 10.0-01	С21	4		
<b>ИЗДЕЛИЯ ЗАКЛАДНЫЕ</b>						
А4	9	1.090.1-2с.2-5 11.0	МН 1	2		
А4	10	1.090.1-2с.2-5 11.0-02	МН 2	4		
А4	11	1.090.1-2с.2-5 12.0	МН 4	4		
<b>ДЕТАЛИ</b>						
А3	12	1.090.1-2с.2-5 00.2-07	ПЕТЛЯ СТРОПОВОЧНАЯ СПВ	4		
<b>СТЕРЖНИ ГРУТЫЕ:</b>						
А3	13	1.090.1-2с.2-5 00.1	АН 1	4		
А3	14	1.090.1-2с.2-5 00.1-01	АН 2	3		
А3	15	1.090.1-2с.2-5 00.1-02	АН 3	3		
А3	16	1.090.1-2с.2-5 00.1-03	АН 4	4		
<b>СТЕРЖНИ ОТДЕЛЬНЫЕ</b>						
Ø10А1 ГОСТ 5781-82						
Б4	17	10.011.5500	L - 5500	2	3,39кг	
Б4	18	10.011.700	L - 700	3	0,43кг	
Ø5Вр1 ГОСТ 6727-80						
Лист 4						

Копировал

Формат А4

https://zavodbi.com/

Формат Зона	Поз.	ОБОЗНАЧЕНИЕ	НАИМЕНОВАНИЕ	КОЛ.	ПРИМЕ- ЧАНИЕ
КОАСК	БЧ 19	5.041.5960	L = 5960	6	0,92кг
	БЧ 20	5.041.5750	L = 5750	6	0,89кг
	БЧ 21	5.041.580	L = 580	8	0,09кг
	БЧ 22	5.041.420	L = 420	8	0,06кг
	БЧ 23	5.041.1210	L = 1210	4	0,19кг
	БЧ 24	5.041.1070	L = 1070	4	0,16кг
	БЧ 25	5.041.130	L = 130	20	0,02кг
	БЧ 28	12.013.250	L = 250	2	0,22кг
	А4 1	1.090.1-2с.2-5 01.0-05	КАРКАС УКР.СБОРКИ СКР6	2	
	А4 2	1.090.1-2с.2-5 03.0-08	КАРКАСЫ ПЛОСКИЕ	2	
	А4 3	1.090.1-2с.2-5 02.0	КР17	2	
	А4 4	1.090.1-2с.2-5 03.0	КР1	2	
А4 6	1.090.1-2с.2-5 04.0-09	КР9	8		
А4 7	1.090.1-2с.2-5 10.0-03	КР28	4		
А4 8	1.090.1-2.2-5 10.0-01	СЕТКИ	4		
А4 9	1.090.1-2с.2-5 11.0	С23	4		
А4 10	1.090.1-2с.2-5 11.0-02	С21	4		
А4 11	1.090.1-2с.2-5 12.0	ИЗДЕЛИЯ ЗАКЛАДНЫЕ	4		
А4 12	1.090.1-2с.2-5 00.2-07	МН 1	2		
		МН 3	4		
		МН 4	4		
		ДЕТАЛИ	4		
		ПЕТЛЯ СТРОПОВОЧНАЯ СП8	4		
		СТЕРЖНИ ГНУТЫЕ	4		

1.090.1-2с.2-2 05

Лист 5

Формат Зона	Поз.	ОБОЗНАЧЕНИЕ	НАИМЕНОВАНИЕ	КОЛ.	ПРИМЕ- ЧАНИЕ
КОАСК	А3 13	1.090.1-2с.2-5 00.1	АН1	4	
	А8 14	1.090.1-2с.2-5 00.1-01	АН2	3	
	А3 15	1.090.1-2с.2-5 00.1-02	АН3	3	
	А3 16	1.090.1-2с.2-5 00.1-03	АН4	4	
	БЧ 17	10.011.5500	СТЕРЖНИ ОТДЕЛЬНЫЕ	2	3,39кг
	БЧ 18	10.011.700	Ø 10А1 ГОСТ 5781-82	3	0,43кг
	БЧ 19	5.041.5960	L = 5500	6	0,92кг
	БЧ 20	5.041.5750	L = 700	6	0,89кг
	БЧ 21	5.041.580	Ø 5Вр 1 ГОСТ 6727-80	8	0,09кг
	БЧ 22	5.041.420	L = 5960	8	0,06кг
	БЧ 23	5.041.1210	L = 5750	4	0,19кг
	БЧ 24	5.041.1070	L = 580	4	0,16кг
БЧ 25	5.041.130	L = 420	20	0,02кг	
БЧ 26	12.013.250	L = 1210	2	0,22кг	
		L = 1070			
		L = 130			
		Ø 12АШ ГОСТ 5781-82			
		L = 250			

1.090.1-2с.2-2 08

Лист 6

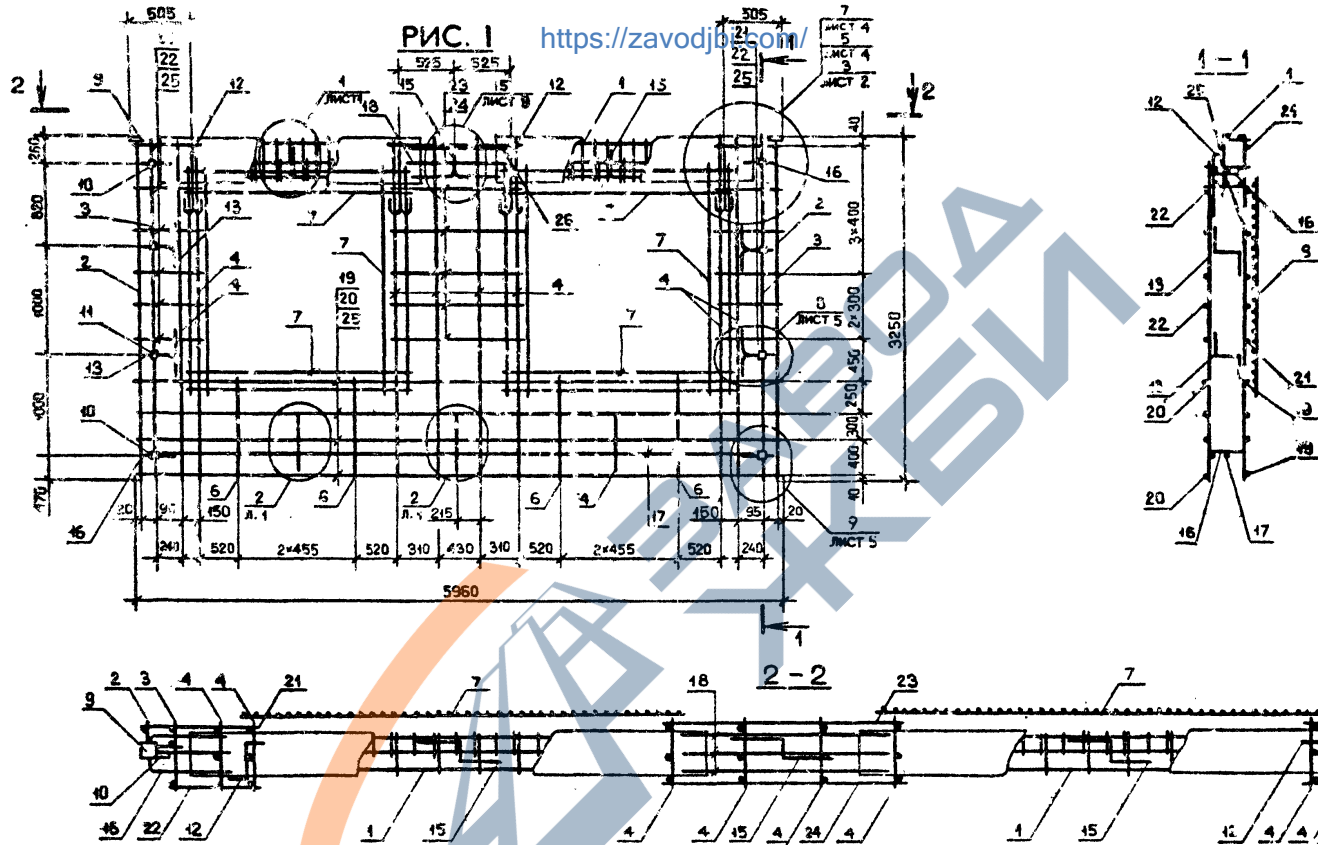

Обозначение	Марка	Рис.	Мас. з., кг
У.090.1-2с.2-2 05	ЗКПО 60.33-1	III, 81	
-01	ЗКПО 60.33-2	I	120,97
-02	4КПО 60.33-1	2	112,97
-03	4КПО 60.33-2		121,37

1.090.1-2с.2-2 05СБ				Этажи	Масса	Мас. губ.
Нач. отд.	Эксперимент	А. До	6.5.81	Р	См. табл.	1:40 1:20
Н.контр.	Силгалдзе	В. В.	81			
Рук.мост	Касрадзе	В. В.	81			
ГИП	Эксперимент	А. До	6.5.81			
Рук.гр.	Бурджанадзе	В. В.	6.5.81	Лист 1	Листов 2	
Проверил	Салихова	В. В.	25.81	ТЭМЛЗНИИЭП		
Разработ.	Мелин	В. В.	25.81			

Проект № 1090.1-2с.2-2  
 Дата и подпись  
 1981

<https://zavodjbi.com/>

<https://zavodjbi.com/>

<https://zavodjbi.com/>

РИС. 2

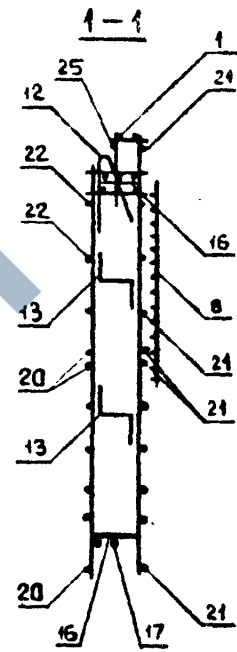
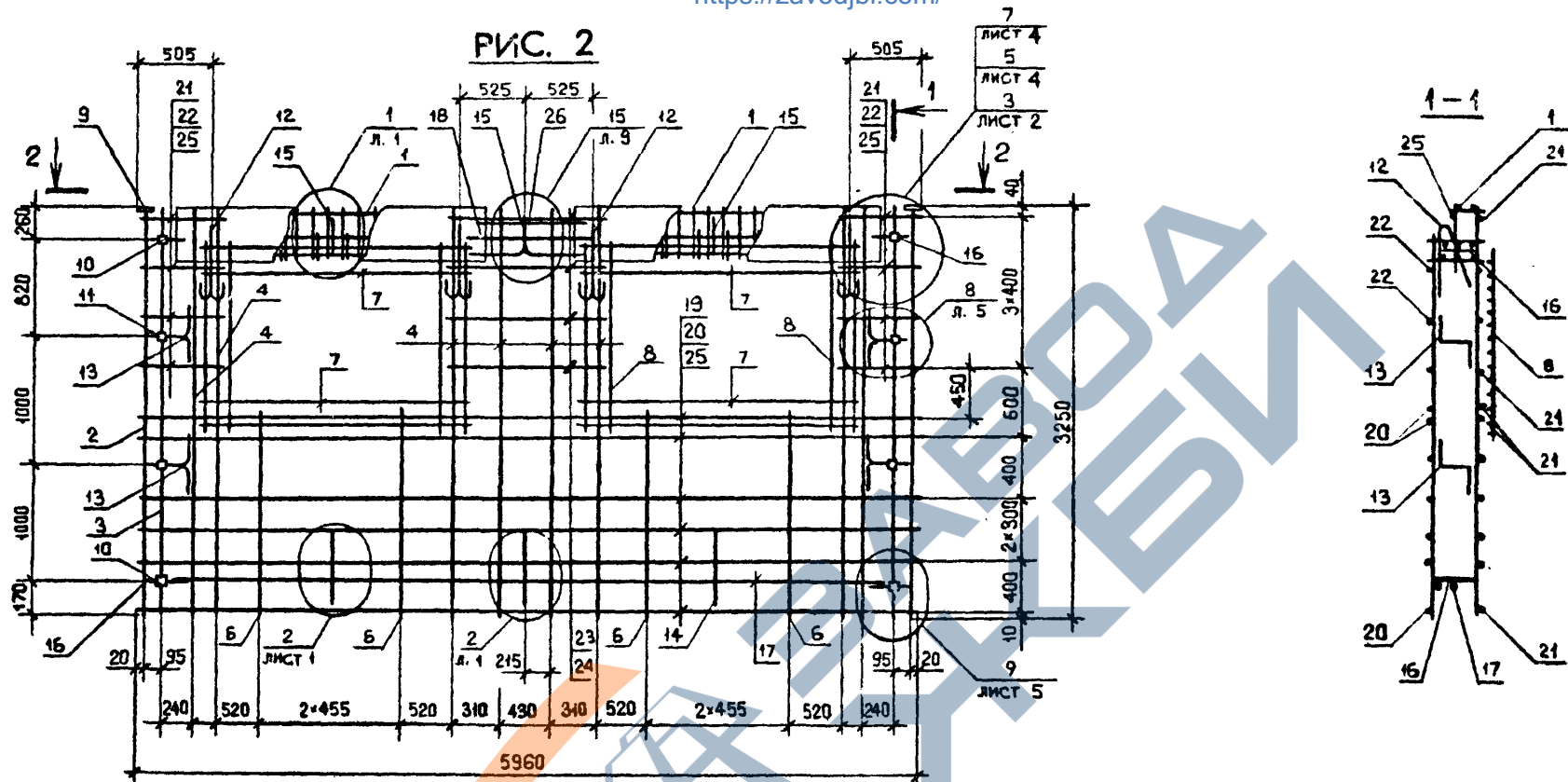

2-2

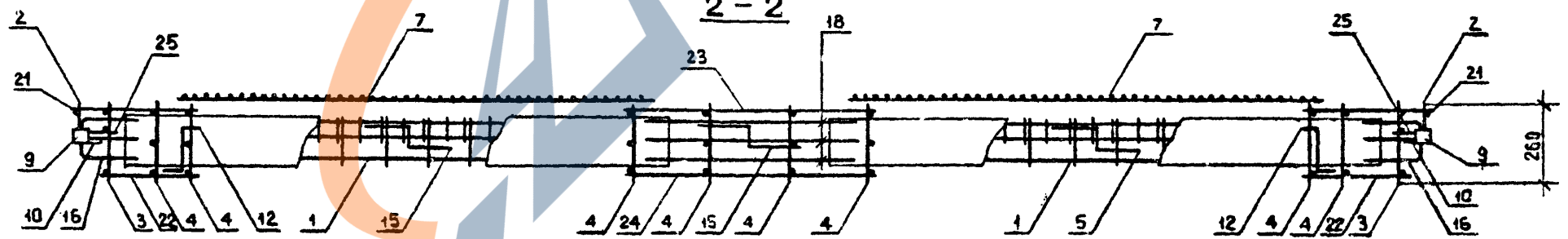

Имя, Инициал, Подпись и дата  
 Экз. №

1.090.1-2с.2-2 05СБ

Копировал Формат А3

Лист 2

<https://zavodjbi.com/>

Код	Кол.	Обозначение	Наименование	Кол.	Примечание
<b>ДОКУМЕНТАЦИЯ</b>					
А3		1.090.1-2с.2-2 08СБ	СБОРУЧНЫЙ ЧЕХТЕК		
А3		1.090.1-2с.2-2 00Д2	УЗЛЫ АРМАТУРНЫЕ		
А3		1.090.1-2с.2-2 00ТО	ТЕХНИЧЕСКОЕ ОПИСАНИЕ		
<b>ПЕРЕМЕННЫЕ ДАННЫЕ ДЛЯ ИСПОЛНЕНИЯ</b>					
1.090.1-2с.2-2 08					
1КПБ 30.33-1					
<b>СБОРОЧНЫЕ ЕДИНИЦЫ</b>					
А4	1	1.090.1-2с.2-5 01.0	КАРКАС УКР.СБОРКИ С-Р1	1	
<b>КАРКАСЫ ПЛОСКИЕ</b>					
А4	3	1.090.1-2с.2-5 03.0-08	КР17	2	
А4	3	1.090.1-2с.2-5 02.0-01	КР 2	2	
А4	4	1.090.1-2с.2-5 03.0-01	КР10	2	
А4	5	1.090.1-2с.2-5 04.0-06	КР25	2	
<b>СЕТКИ</b>					
А4	6	1.090.1-2с.2-5 10.0	С20	2	
А4	7	1.090.1-2с.2-5 10.0-04	С24	2	
А4	8	1.090.1-2с.2-5 10.0-05	С25	1	
<b>ИЗДЕЛИЯ ЗАКЛАДНЫЕ</b>					
А4	9	1.090.1-2с.2-5 11.0	МН1	2	
А4	10	1.090.1-2с.2-5 11.0-02	МН3	2	
А4	11	1.090.1-2с.2-5 12.0	МН4	6	
<b>ДЕТАЛЬ</b>					
А3	12	1.090.1-2с.2-5 00.2-04	ПЕТЛЯ СТРОПОВОЧНАЯ СПБ	2	
1.090.1-2с.2-2 03					
<b>КАРКАС ПРОСТРАНСТВЕННЫЙ</b>				Стр. 1	Лист 6
1КПБ 30 - 2КПБ 30				<b>ТБИЗНИИЭП</b>	

Код	Кол.	Обозначение	Наименование	Кол.	Примечание
<b>СТЕРЖНИ ПРУТЫЕ</b>					
А3	13	1.090.1-2с.2-5 00.1	АР1	3	
А3	14	1.090.1-2с.2-5 001-01	АР-2	3	
А3	15	1.090.1-2с.2-5 00.1-02	АР3	1	
А3	16	1.090.1-2с.2-5 00.1-03	АР-4	2	
<b>СТЕРЖНИ СТУПЕНЬЕ</b>					
БЧ	17	8.011.1900	Ø8A1 ГОСТ 5781-82 L = 1900	2	0.75кг
БЧ	18	5.041.430	L = 430	17	0.07кг
БЧ	19	5.041.270	L = 270	17	0.04кг
БЧ	20	5.041.1610	L = 1640	3	0.25кг
БЧ	21	5.041.1470	L = 1470	3	0.23кг
БЧ	22	5.041.130	L = 130	20	0.02кг
1.090.1-2с.2-2 08-01					
1КПБ 30.33-2					
<b>СБОРОЧНЫЕ ЕДИНИЦЫ</b>					
А4	1	1.090.1-2с.2-5 01.0-01	КАРКАС УКР.СБОРКИ СКР2	1	
<b>КАРКАСЫ ПЛОСКИЕ</b>					
А4	2	1.090.1-2с.2-5 03.0-08	КР17	2	
А4	3	1.090.1-2с.2-5 02.0-01	КР 2	2	
А4	4	1.090.1-2с.2-5 03.0-01	КР10	2	
А4	5	1.090.1-2с.2-5 04.0-06	КР25	2	
<b>СЕТКИ</b>					
А4	6	1.090.1-2с.2-5 10.0	С20	2	
А4	7	1.090.1-2с.2-5 10.0-04	С24	2	
А4	8	1.090.1-2с.2-5 10.0-05	С25	1	
1.090.1-2с.2-2 08					

Изм. № подл.	Подпись к дате	Взам. инв. №
И.контр.	И.контр.	И.контр.
Рук.мост	Рук.мост	Рук.мост
Гип	Гип	Гип
Рук.гр.	Рук.гр.	Рук.гр.
Проверил	Проверил	Проверил
Разраб.	Разраб.	Разраб.

Изм. № подл.	Подпись к дате	Взам. инв. №
И.контр.	И.контр.	И.контр.
Рук.мост	Рук.мост	Рук.мост
Гип	Гип	Гип
Рук.гр.	Рук.гр.	Рук.гр.
Проверил	Проверил	Проверил
Разраб.	Разраб.	Разраб.

https://zavodjbi.com/

Формат	Зона	Поз	ОБОЗНАЧЕНИЕ	НАИМЕНОВАНИЕ	КОЛ.	ПРИМЕЧАНИЕ	Лист			
								КОЛ.		
КОАСК				ИЗДЕЛИЯ ЗАКЛАДНЫЕ						
				МН1	2					
				МН3	2					
				МН4	6					
				<b>ДЕТАЛИ</b>						
				ПЕТЛЯ СТРОПОВОЧНАЯ СП5	2					
				<b>СТЕРЖНИ ГНУТЫЕ</b>						
				АН1	6					
				АН2	3					
				АН3	1					
				АН4	2					
				<b>СТЕРЖНИ ОТДЕЛЬНЫЕ</b>						
				Ø8A1 ГОСТ 5781-82						
				L = 1900	2	0,75кг				
				Ø5Bp1 ГОСТ 6727-80						
				L = 430	17	0,07кг				
				L = 270	17	0,04кг				
				L = 1640	3	0,25кг				
				L = 1470	3	0,23кг				
				L = 130	20	0,02кг				
				1.090.1-2с.2-2 06-02						
				2КПБ 30.33-1						
<b>СБОРОЧНЫЕ ЕДИНИЦЫ</b>										
КАРКАС УКР.СБОРКИ СКР1	1									
<b>КАРКАСЫ ПЛОСКИЕ</b>										
КР17	2									
КР2	2									
1.090.1-2с.2-5 01.0	1									
1.090.1-2с.2-5 03.0-08	2									
1.090.1-2с.2-5 02.0-01	3									
1.090.1-2с.2-2 06						Лист	3			

Копировал

Формат А4

https://zavodjbi.com/

Формат	Зона	Поз	ОБОЗНАЧЕНИЕ	НАИМЕНОВАНИЕ	КОЛ.	ПРИМЕЧАНИЕ	Лист			
								КОЛ.		
КОАСК				КР 10	2					
				КР 25	2					
				<b>СЕТКИ</b>						
				С20	2					
				С24	2					
				С25	1					
				<b>ИЗДЕЛИЯ ЗАКЛАДНЫЕ</b>						
				МН1	2					
				МН3	2					
				МН4	6					
				<b>ДЕТАЛИ</b>						
				ПЕТЛЯ СТРОПОВОЧНАЯ СП5	2					
				<b>СТЕРЖНИ ГНУТЫЕ</b>						
				АН1	6					
				АН2	3					
				АН3	1					
				АН4	2					
				<b>СТЕРЖНИ ОТДЕЛЬНЫЕ</b>						
				Ø8A1 ГОСТ 5781-82						
				L = 1900	2	0,75кг				
				Ø5Bp1 ГОСТ 6727-80						
				L = 430	17	0,07кг				
L = 270	17	0,04кг								
L = 1640	3	0,25кг								
L = 1470	3	0,23кг								
L = 130	20	0,02кг								
8.011.1900										
1.090.1-2с.2-5 00.1										
1.090.1-2с.2-5 00.1-01										
1.090.1-2с.2-5 00.102										
1.090.1-2с.2-5 00.1-03										
8.011.1900										
1.090.1-2с.2-5 00.2-04										
1.090.1-2с.2-5 11.0										
1.090.1-2с.2-5 11.0-02										
1.090.1-2с.2-5 12.0										
1.090.1-2с.2-5 10.0										
1.090.1-2с.2-5 10.0-04										
1.090.1-2с.2-5 10.0-05										
1.090.1-2с.2-5 04.0-06										
1.090.1-2с.2-5 03.0-01										
1.090.1-2с.2-2 06						Лист	4			

Копировал

Формат А4

Формат Зона	Поз.	ОБОЗНАЧЕНИЕ	НАИМЕНОВАНИЕ	КОЛ.	ПРИМЕЧАНИЕ	
КОАСК	1	1.090.1-2с.2-5 01.0-01	1.090.1-2с.2-2 06-03 2КПЕ 30.33-2 <u>СБОРОЧНЫЕ ЕДИНИЦЫ I</u> КАРКАС УКР.СБОРКИ СХР?  КАРКАСЫ ПЛОСКИЕ	1		
	2	1.090.1-2с.2-5 03.0-08	КР17	2		
	3	1.090.1-2с.2-5 02.0-01	КР 2	2		
	4	1.090.1-2с.2-5 03.0-01	КР10	2		
	5	1.090.1-2с.2-5 04.0-06	КР25	2		
				СЕТКИ		
	6	1.090.1-2с.2-5 10.0	С20	2		
	7	1.090.1-2с.2-5 10.0-04	С24	2		
	8	1.090.1-2с.2-5 10.0-05	С25	1		
				ИЗДЕЛИЯ ЗАКЛАДНЫЕ		
	9	1.090.1-2с.2-5 11.0	МН1	2		
	10	1.090.1-2с.2-5 11.0-02	МН3	2		
	11	1.090.1-2с.2-5 12.0	МН4	6		
				ДЕТАЛИ		
	12	1.090.1-2с.2-5 00.2-04	ПЕТЛЯ СТРОПОВОЧНАЯ СГ	2		
				СТЕРЖНИ ГНУТЫЕ		
	13	1.090.1-2с.2-5 00.1	АН1	6		
14	1.090.1-2с.2-5 00.1-01	АН2	3			
15	1.090.1-2с.2-5 00.1-02	АН3	1			
16	1.090.1-2с.2-5 00.1-03	АН4	2			
			СТЕРЖНИ ОТДЕЛЬНЫЕ			
Б4	8.011.1900	Ø8/1 ГОСТ 5781-82 L-1900	2	0,75кг		
			Ø5Вр1 ГОСТ 8727-80			
				Лист		
1.090.1-2с.2-2 06				5		

Контроль

Формат А4

Формат Зона	Поз.	ОБОЗНАЧЕНИЕ	НАИМЕНОВАНИЕ	КОЛ.	ПРИМЕЧАНИЕ
КОАСК	Б4 18	5.041.430	L-430	17	0,01 кг
	Б4 19	5.041.270	L-270	17	0,04 кг
	Б4 20	5.041.1640	L-1640	3	0,28кг
	Б4 21	5.041.1470	L-1470	3	0,23кг
	Б4 22	5.041.130	L-130	20	0,02кг
				Лист	
1.090.1-2с.2-2 06				6	

Контроль

Формат А4

<https://zavodjbi.com/>

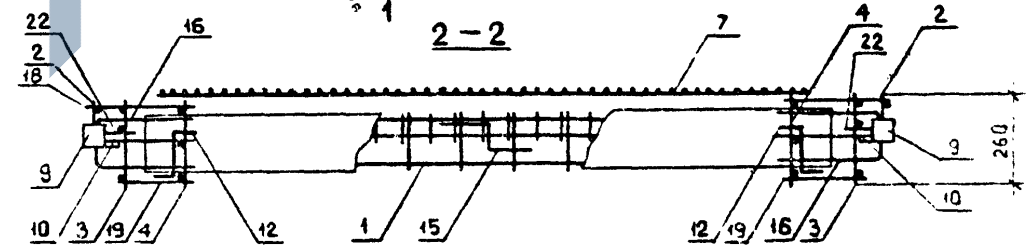
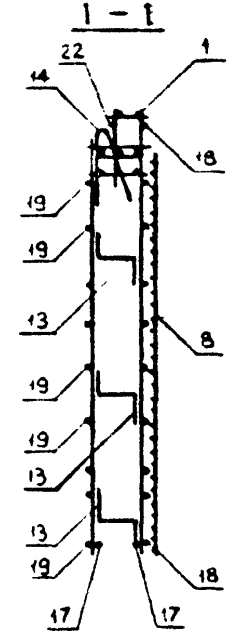
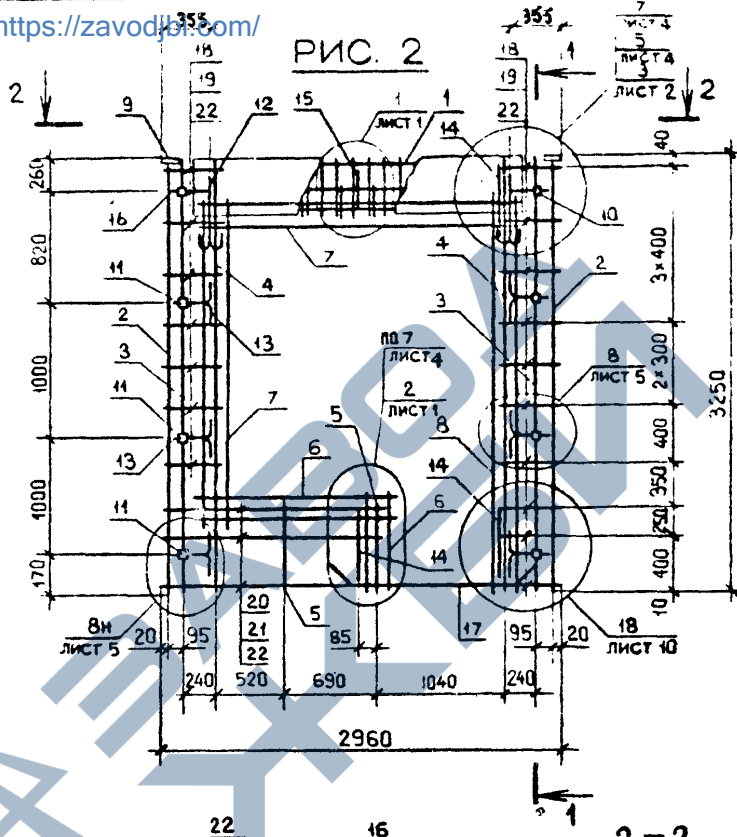
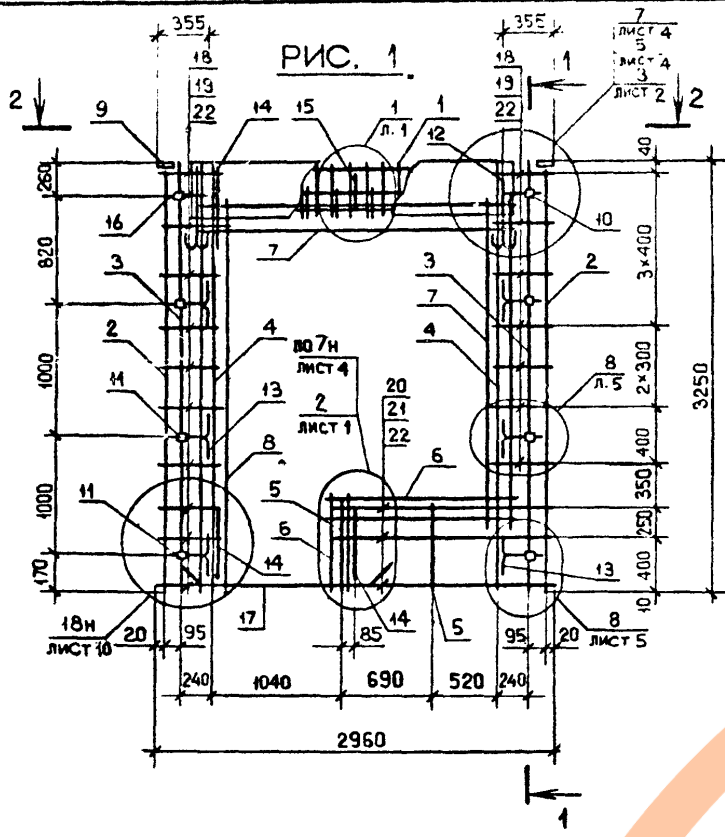

Обозначение	Марка	Рис.	Масса, кг
I.090.I-2с.2-2 06	ГКЛБ 30.33-1		69,15
-01	ГКЛБ 30.33-2	1	71,26
-02	2КЛБ 30.33-1		69,15
-03	2КЛБ 30.33-2	2	71,26

И.090.I-2с.2-2 06СБ				Сталли	Масса
Нач.отд.	Эдишерашвили	М.З.	6.5.84	Р	См. табл.
Н.контр.	Силагадзе	М.З.	6.5.84		
Рук.мост	Касрадзе	М.З.	6.5.84	Лист	Листов 1
ГИП	Эдишерашвили	М.З.	6.5.84		
Рук.гр.	Бурджанлазе	М.З.	6.5.84	ТБИЛЗНИИЭП	
Проверил	Салихова	М.З.	2.5.87		
П.а.р.б.	Шелия	М.З.	2.5.87		

И.в. № позн. Подпись и дата. Изменения №

<https://zavodjbi.com/>

Копировал

Формат А3

Формат	Зона	Пос.	ОБОЗНАЧЕНИЕ	НАИМЕНОВАНИЕ	КОЛ.	ПРИМЕЧАНИЕ
КОАСК	А3		1.090.1-2с.2-2 С7СБ	<b>ДОКУМЕНТАЦИЯ</b> СБОРОЧНЫЙ ЧЕРТЕЖ		
			1.090.1-2с.2-2 00Д2	УЗЛЫ АРМАТУРНЫЕ		
			1.090.1-2с.2-2 00Т0	ТЕХНИЧЕСКОЕ ОПИСАНИЕ		
<b>ПЕРЕМЕННЫЕ ДАННЫЕ ДЛЯ ИСПОЛНЕНИЙ:</b>						
КОАСК	А4		1.030.1-2с.2-2 07	КАРКАС УКР.СБОРКИ СКР6	1	
			КПЛ 30.33-2	КАРКАСЫ ПЛОСКИЕ		
			1.090.1-2с.2-5 01.0-05	КР17	2	
			1.090.1-2с.2-5 03.0-08	КР3	2	
			1.090.1-2с.2-5 02.0-02	КР9	4	
			1.090.1-2с.2-5 03.0	КР34	2	
			1.090.1-2с.2-5 05.0-04	КР33	2	
			1.090.1-2с.2-5 05.0-03	<b>СЕТКИ</b>		
			1.090.1-2с.2-5 10.0-03	С23	4	
			1.090.1-2с.2-5 10.0	С20	4	
			1.090.1-2с.2-5 11.0-01	<b>ИЗДЕЛИЯ ЗАКЛАДНЫЕ</b>		
1.090.1-2с.2-5 11.0-02	МН2	6				
1.090.1-2с.2-5 13.0-01	МН3	4				
			МН7	2		

Имя, № подл.	Подпись и дата	Взам. инв. №	1.090.1-2с.2-2 07		
Нач. отд.	Кичиладзе	4.11.84	КАРКАС ПРОСТРАНСТВЕННЫЙ КПЛ 30	Старая	Лист
Н. контр.	Салагадзе	4.11.84		Р	1
Рук. мист.	Касрадзе	4.11.84		Листов	2
Гип.	Эдваракидзе	4.11.84	<b>ТБИЛЗНИИЭП</b>		
Рук. гр.	Салукидзе	4.11.84			
Проверил	Дгебуридзе	4.11.84			
Разработ.	Салиадзе	4.11.84			

Копирован

Формат А4

Формат	Зона	Пос.	ОБОЗНАЧЕНИЕ	НАИМЕНОВАНИЕ	КОЛ.	ПРИМЕЧАНИЕ
КОАСК	А3		1.090.1-2с.2-5 00.1-04	<b>ДЕТАЛИ</b> ПЕТЛ. СТ. ОЛОВЯЧНАЯ СБ.	2	
			1.090.1-2с.2-5 00.1	СТЕРЖНИ ПУТЫЕ		
			АН1	4		
			АН5	1		
			АН3	1		
			АН4	1		
			СТЕРЖНИ ОТДЕЛЬНЫЕ			
			Ø 10А1 ГОСТ 5781.82			
			L - 2500	4	1,55кг	
			Ø 5Вр1 ГОСТ 6027-80			
			L - 2960	3	0,48кг	
L - 2750	3	0,42кг				
L - 580	14	0,09кг				
L - 420	14	0,08кг				
L - 130	20	0,02кг				
БЧ 17	10.011.2500					
БЧ 18	5.04.2960					
БЧ 19	5.041.2750					
БЧ 20	5.041.580					
БЧ 21	5.041.420					
БЧ 22	5.041.130					

Имя, № подл.	Подпись и дата	Взам. инв. №	1.090.1-2с.2-2 07		
--------------	----------------	--------------	-------------------	--	--

Копирован

Формат А4

<https://zavodjbi.com/>

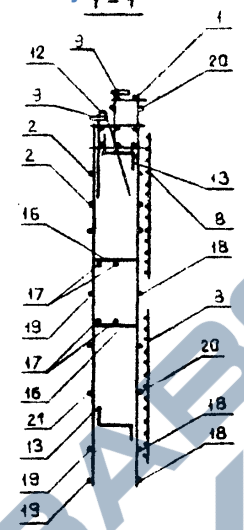
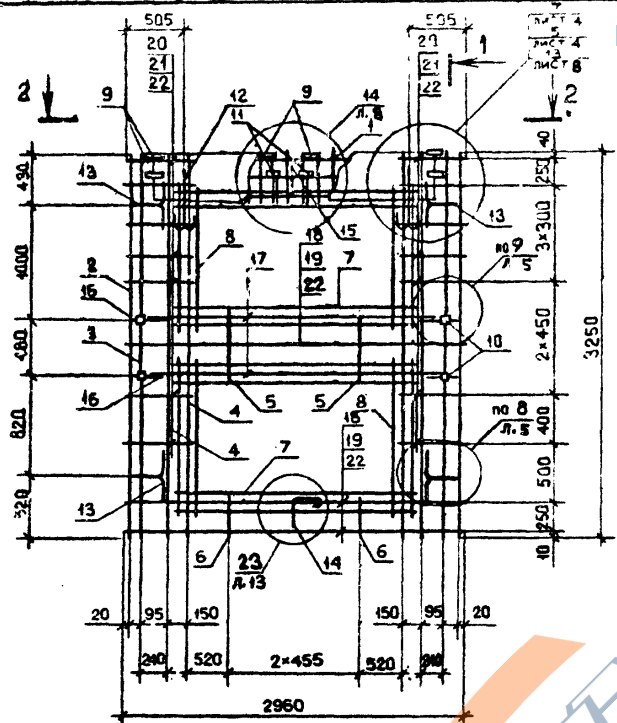

Обозначение	Марка	Масса, кг
I.090.1-2с.2-2 07	КШ 30.33-2	77,79

2-2

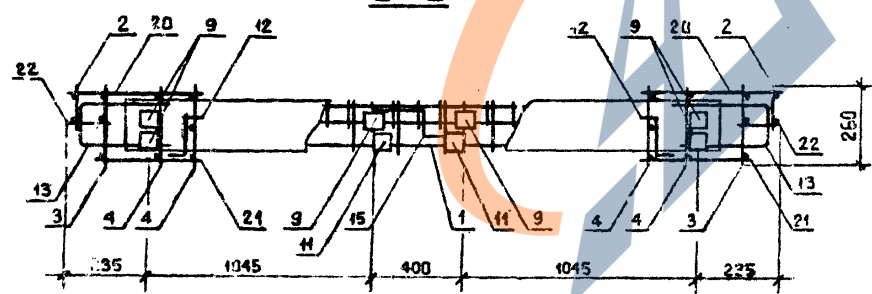

Изм. №, дата, инициалы, дата

I.090.1-2с.2-2 07СБ				Стандия	Масса	Масштаб
Нач. отд.	Эдигерашвили	21.04	6.5.59	Р	См. табл.	:40 :20
Н.комтр.	Салагадзе	21.04	6.5.59			
Рук.мост	Касрадзе	21.04	6.5.59	Лист Листов 1		
ГИП	Эдигерашвили	21.04	6.5.59			
Рук.гр.	Бурджанадзе	21.04	6.5.59	ТбилизНИИЭП		
Проверил	Саникова	21.04	6.5.59			
Разраб.	Шалия	21.04	6.5.59	Формат А3		

<https://zavodjbi.com/>

Копировать

КОЛАСК	Формат	Лист	Листов	КОЛ.	ПРИМЕЧАНИЕ	ОБОЗНАЧЕНИЕ	НАИМЕНОВАНИЕ
						ОБОЗНАЧЕНИЕ	НАИМЕНОВАНИЕ
<b>ДОКУМЕНТАЦИЯ</b>							
A3	13					1.090.1-2с.2-2 09СБ	СБОРОЧНЫЙ ЧЕРТЕЖ
A3	14					1.090.1-2с.2-2 00Д2	УЗЛЫ АРМАТУРНЫЕ
A3	15					1.090.1-2с.2-2 00Т0	ТЕХНИЧЕСКОЕ ОПИСАНИЕ
<b>ПЕРЕМЕННЫЕ ДАННЫЕ ДЛЯ ИСПОЛНЕНИЯ:</b>							
1.090.1-2с.2-2 08							
1КПЛ 30.33-2							
<b>СБОРОЧНЫЕ ЕДИНИЦЫ</b>							
<b>КАРКАСЫ ПЛОСКИЕ</b>							
A4	1			2		1.090.1-2с.2-5 03.0-08	КР17
A4	2			2		1.090.1-2с.2-5 02.0	КР1
A4	3			2		1.090.1-2с.2-5 04.0-02	КР21
A4	4			3		1.090.1-2с.2-5 03.0	КР9
A4	5			1		1.090.1-2с.2-5 04.0-10	КР29
A4	6			1		1.090.1-2с.2-5 05.0-05	КР35
A4	7			1		1.090.1-2с.2-5 05.0-07	КР37
A4	8			4		1.090.1-2с.2-5 10.0	СЕТКА С20
<b>ИЗДЕЛИЯ ЗАКЛАДНЫЕ</b>							
A4	9			2		1.090.1-2с.2-5 11.0-01	МН2
A4	10			4		1.090.1-2с.2-5 11.0-02	МН3
A4	11			4		1.090.1-2с.2-5 12.0	МН4
<b>ДЕТАЛИ</b>							
A3	12			2		1.090.1-2с.2-5 00.2-06	ПЕТЛЯ СТРОПОВОЧНАЯ СП7
1.090.1-2с.2-2 08							
1КПЛ 30-1КПЛ 30							
<b>КАРКАС ПРОСТРАНСТВЕННЫЙ</b>							
ТБИЛЭНИЭП							

Имя, № инст.	Подпись и дата	Взам. инст. №
Нач. отд.	Кикнадзе	2/11/84
Н.контр.	Силагадзе	4/11/84
Рук.мост	Касрадзе	4/11/84
ГИП	Эдншераишвили	4/11/84
Рук.гр.	Селуквадзе	4/11/84
Проверил	Д. Абуадзе	4/11/84
Разроб.	Саладзе	4/11/84

КОЛАСК	Формат	Лист	Листов	КОЛ.	ПРИМЕЧАНИЕ	ОБОЗНАЧЕНИЕ	НАИМЕНОВАНИЕ
						ОБОЗНАЧЕНИЕ	НАИМЕНОВАНИЕ
<b>СТЕРЖНИ ПЛУТЫЕ</b>							
A3	13			4		1.090.1-2с.2-5 00 1	АН1
A3	14			1		1.090.1-2с.2-5 001-01	АН2
A3	15			1		1.090.1-2с.2-5 00.1-02	АН3
A3	16			4		1.090.1-2с.2-5 00.1-03	АН4
<b>СТЕРЖНИ ОТДЕЛЬНЫЕ</b>							
21011 ГОСТ 5781-81							
B4	17			4	1,55кг	10.011.2500	L-2500
Ø58p1 ГОСТ 6727-80							
B4	19			7	0,40кг	5.041.2960	L-2960
B4	18			7	0,42кг	5.041.2750	L-2750
B4	20			3	0,06кг	5.041.580	L-580
B4	21			3	0,06кг	5.041.420	L-420
B4	22			3	0,23кг	5.041.1480	L-1480
B4	23			3	0,21кг	5.041.1320	L-1320
B4	24			29	0,02кг	5.041.130	L-130
1.090.1-2с.2-2 08-01							
1КПЛ 30.33-2							
<b>СБОРОЧНЫЕ ЕДИНИЦЫ</b>							
<b>КАРКАСЫ ПЛОСКИЕ</b>							
A4	1			2		1.090.1-2с.2-5 03.0-02	КР17
A4	2			2		1.090.1-2с.2-5 02.0	КР1
A4	3			2		1.090.1-2с.2-5 04.0-02	КР21
A4	4			3		1.090.1-2с.2-5 03.0	КР9
A4	5			1		1.090.1-2с.2-5 04.0-10	КР29
A4	6			1		1.090.1-2с.2-5 05.0-05	КР35
A4	7			1		1.090.1-2с.2-5 05.0-08	КР37
1.090.1-2с.2-2 08							

Имя, № инст.	Подпись и дата	Взам. инст. №
Нач. отд.	Кикнадзе	2/11/84
Н.контр.	Силагадзе	4/11/84
Рук.мост	Касрадзе	4/11/84
ГИП	Эдншераишвили	4/11/84
Рук.гр.	Селуквадзе	4/11/84
Проверил	Д. Абуадзе	4/11/84
Разроб.	Саладзе	4/11/84

Формат Лист	Поз.	ОБОЗНАЧЕНИЕ	НАИМЕНОВАНИЕ	КОЛ.	ПРИМЕ- ЧАНИЕ	
						КОЛ.
КОАСК	A4 8	1.090.1-2с.2-5 10.0	СЕТКА С20	4		
	A4 9	1.090.1-2с.2-5 11.0-01	ИЗДЕЛИЯ ЗАКЛАДНЫЕ МН2	2		
	A4 10	1.090.1-2с.2-5 11.0-02	МН3	4		
	A4 11	1.090.1-2с.2-5 12.0	МН4	4		
	<b>ДЕТАЛИ</b>					
	A3 12	1.090.1-2с.2-5 00.2-06	ПЕТЛЯ СТРОПОВОЧНАЯ СП7	2		
	<b>СТЕРЖНИ ГНУТЫЕ</b>					
	A3 13	1.090.1-2с.2-5 00.1	АН1	4		
	A3 14	1.090.1-2с.2-5 00.1-01	АН2	1		
	A3 15	1.090.1-2с.2-5 00.1-02	АН3	1		
	A3 16	1.090.1-2с.2-5 00.1-03	АН4	4		
	<b>СТЕРЖНИ ОТДЕЛЬНЫЕ</b>					
	B4 17	10.011.2500	Ø10A1 ГОСТ 5781-82 L-2500	4	1,55кг	
	B4 18	5.041.2960	Ø5Bp1 ГОСТ 6727-80 L-2960	7	0,46кг	
	B4 19	5.041.2750	L-2750	7	0,42кг	
	B4 20	5.041.580	L-580	3	0,09кг	
B4 21	5.041.420	L-420	3	0,06кг		
B4 22	5.041.1480	L-1480	3	0,23кг		
B4 23	5.041.1320	L-1320	3	0,20кг		
B4 24	5.041.130	L-130	20	0,02кг		
1.090.1-2с.2-2 08					Лист 3	

Копировал

Формат А4

<https://zavodjbi.com/>

Формат Лист	Поз.	ОБОЗНАЧЕНИЕ	НАИМЕНОВАНИЕ	КОЛ.	ПРИМЕ- ЧАНИЕ	
						КОЛ.
КОАСК	A4 1	1.090.1-2с.2-5 03.0-08	КР17	2		
	A4 2	1.090.1-2с.2-5 02.0	КР1	2		
	A4 3	1.090.1-2с.2-5 04.0-02	КР21	2		
	A4 4	1.090.1-2с.2-5 03.0	КР9	3		
	A4 5	1.090.1-2с.2-5 04.0-04	КР23	1		
	A4 6	1.090.1-2с.2-5 05.0	КР30	1		
	A4 7	1.090.1-2с.2-5 05.0-05	КР35	1		
	A4 8	1.090.1-2с.2-5 10.0	СЕТКА С20	4		
	<b>ИЗДЕЛИЯ ЗАКЛАДНЫЕ</b>					
	A4 9	1.090.1-2с.2-5 11.0-01	МН2	2		
	A4 10	1.090.1-2с.2-5 11.0-02	МН3	4		
	A4 11	1.090.1-2с.2-5 12.0	МН4	4		
	<b>ДЕТАЛИ</b>					
	A3 12	1.090.1-2с.2-5 00.2-06	ПЕТЛЯ СТРОПОВОЧНАЯ СП7	2		
	<b>СТЕРЖНИ ГНУТЫЕ</b>					
	A3 13	1.090.1-2с.2-5 00.1	АН1	4		
A3 14	1.090.1-2с.2-5 00.1-01	АН2	1			
A3 15	1.090.1-2с.2-5 00.1-02	АН3	1			
A3 16	1.090.1-2с.2-5 00.1-03	АН4	4			
<b>СТЕРЖНИ ОТДЕЛЬНЫЕ</b>						
B4 17	10.011.2500	Ø10A1 ГОСТ 5781-82 L-2500	4	1,55кг		
B4 18	5.041.2960	Ø5Bp1 ГОСТ 6727-80 L-2960	7	0,46кг		
1.090.1-2с.2-2 08					Лист 4	

Копировал

Формат А4

КОД К	Поз.	ОБОЗНАЧЕНИЕ	НАИМЕНОВАНИЕ	КОЛ.	МАС. ЧАСТ
Б4	19	5.041.2750	L-2750	7	0,42кг
Б4	20	5.041.580	L-580	3	0,09кг
Б4	21	5.041.420	L-420	3	0,08кг
Б4	22	5.041.1480	L-1480	3	0,23кг
Б4	23	5.041.1320	L-1320	3	0,20кг
Б4	24	5.041.130	L-130	20	0,02кг
1.090.1-2с.2-2 08-09					
4КПЛ 30.33-2					
<u>СБОРОЧНЫЕ ЕДИНИЦЫ</u>					
КАРКАСЫ ПЛОСКИЕ					
Б4	1	1.090.1-2с.2-5 03.0-03	КР17	2	
Б4	2	1.090.1-2с.2-5 02.0	КР1	2	
Б4	3	1.090.1-2с.2-5 04.0-02	КР21	2	
Б4	4	1.090.1-2с.2-5 03.0	КР9	3	
Б4	5	1.090.1-2с.2-5 04.0-04	КР23	1	
Б4	6	1.090.1-2с.2-5 05.0	КР30	1	
Б4	7	1.090.1-2с.2-5 05.0-05	КР35	1	
Б4	8	1.090.1-2с.2-5 10.0	СЕТКА С20	4	
<u>ИЗДЕЛИЯ ЗАКЛАДНЫЕ</u>					
Б4	9	1.090.1-2с.2-5 11.0-01	МН2	2	
Б4	10	1.090.1-2с.2-5 11.0-02	МН3	4	
Б4	11	1.090.1-2с.2-5 12.0	МН4	4	
<u>ДЕТАЛИ</u>					
Б3	12	1.090.1-2с.2-5 00.2-06	ПЕТЛЯ СТРОПОВОЧНАЯ СП7	2	
СТЕРЖНИ ГНУТЫЕ					
Б3	13	1.090.1-2с.2-5 00.1	АН1	4	
Б3	14	1.090.1-2с.2-5 00.1-01	АН2	1	
1.090.1-2с.2-2 08				Лист	

Копировал

Формат А4

<https://zavodjbi.com/>

КОД К	Поз.	ОБОЗНАЧЕНИЕ	НАИМЕНОВАНИЕ	КОЛ.	МАС. ЧАСТ
Б3	15	1.090.1-2с.2-5 00.1-02	АН3	1	
Б3	16	1.090.1-2с.2-5 00.1-03	АН4	4	
СТЕРЖНИ ОТДЕЛЬНЫЕ					
Ø10А1 ГОСТ 5781-82					
Б4	17	10.011.2500	L-2500	4	1,55кг
Ø5Вр1 ГОСТ 6727-80					
Б4	18	5.041.2960	L-2960	7	0,46кг
Б4	19	5.041.2750	L-2750	7	0,42кг
Б4	20	5.041.580	L-580	3	0,09кг
Б4	21	5.041.420	L-420	3	0,08кг
Б4	22	5.041.1480	L-1480	3	0,23кг
Б4	23	5.041.1320	L-1320	3	0,20кг
Б4	24	5.041.130	L-130	20	0,02кг
1.090.1-2с.2-2 08				Лист	

Копировал

Формат А4

Лист 6

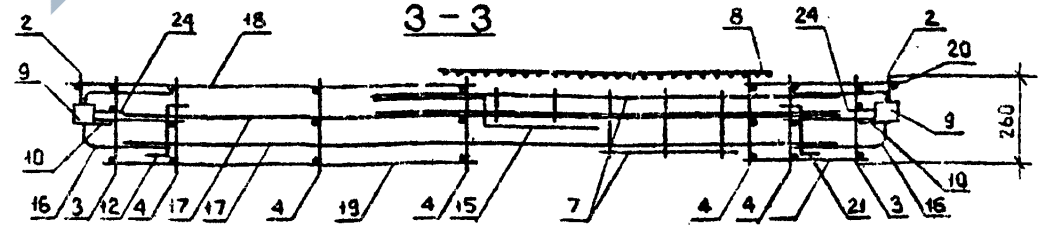
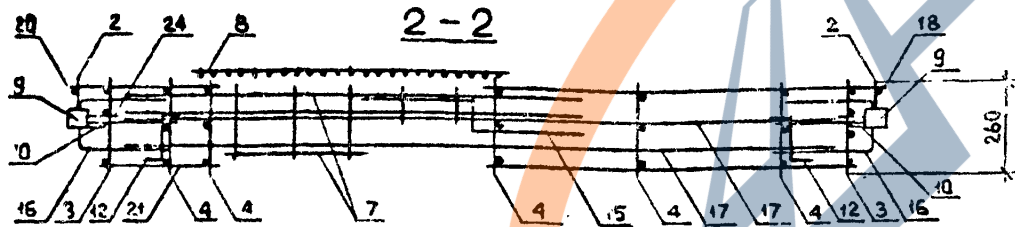
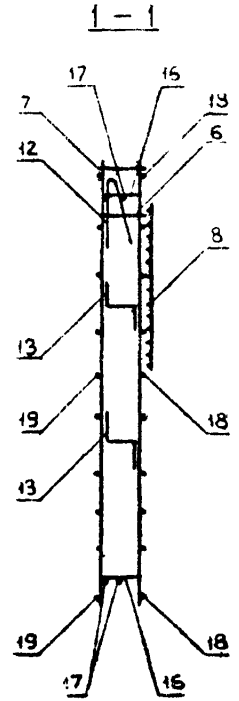
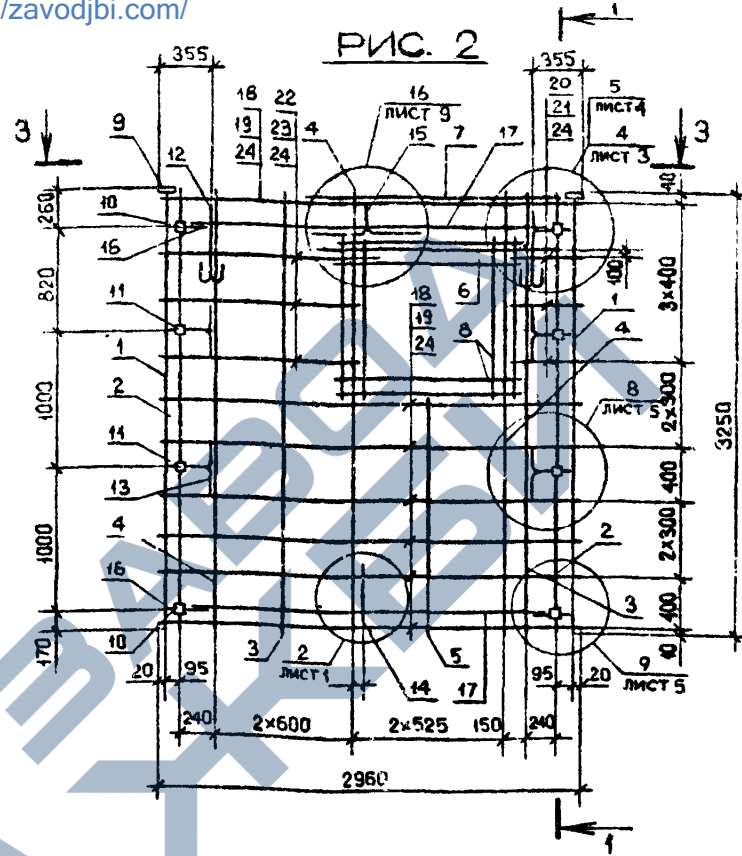
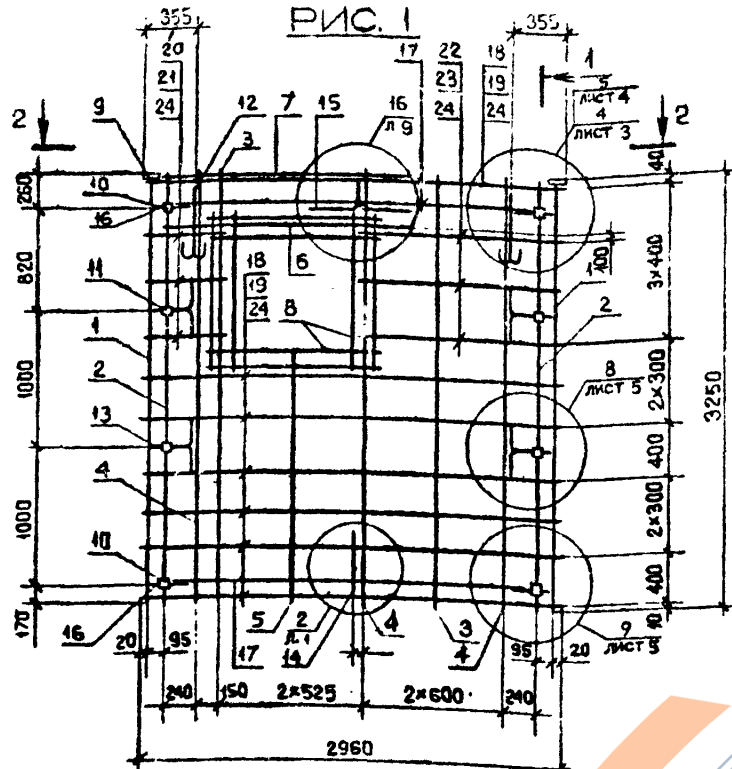

Изм. № вкл. Подпись и дат. Издатель №

Обозначение	Марка	Ряс.	Масса, кг
I.090.I-2c.2-2 08	ГКШ 30.33-2	I	55,92
-01	2ГКШ 30.33-2	2	
-02	3ГКШ 30.33-2	3	54,58
-03	4ГКШ 30.33-2	4	

I.090.I-2c.2-2 08СБ				Стадия	Масса	Масштаб
Нач.стп.	Эдичерашвили	А.Д.	6.5.84	Р	См. табл.	1:40 1:20
Н.контр.	Силегодзе	В.В.	6.5.84			
Рук.мост	Касрадзе	В.В.	6.5.84	Лист 1	Листов 2	
Гип	Эдичерашвили	А.Д.	6.5.84			
Рук.гр.	Бурджанадзе	В.В.	6.5.84	ТБИЛЗНИИЭП		
Проверил	Салхва	В.В.	2.5.84			
Разраб.	Шелли	В.В.	2.5.84			

<https://zavodjbi.com/>

**РИС. 3**

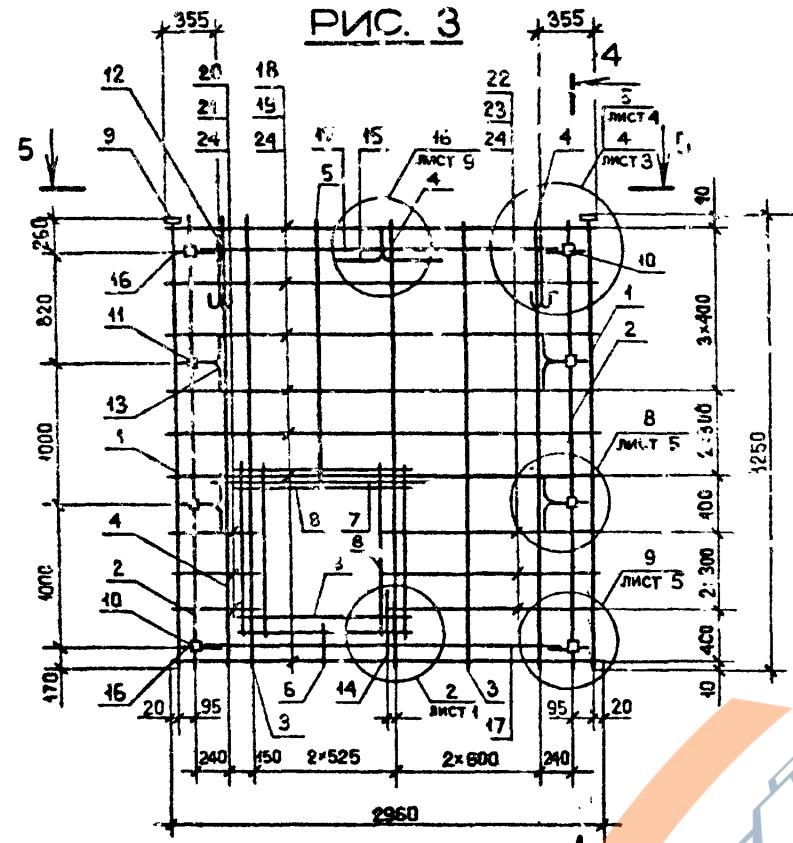

**РИС. 4**

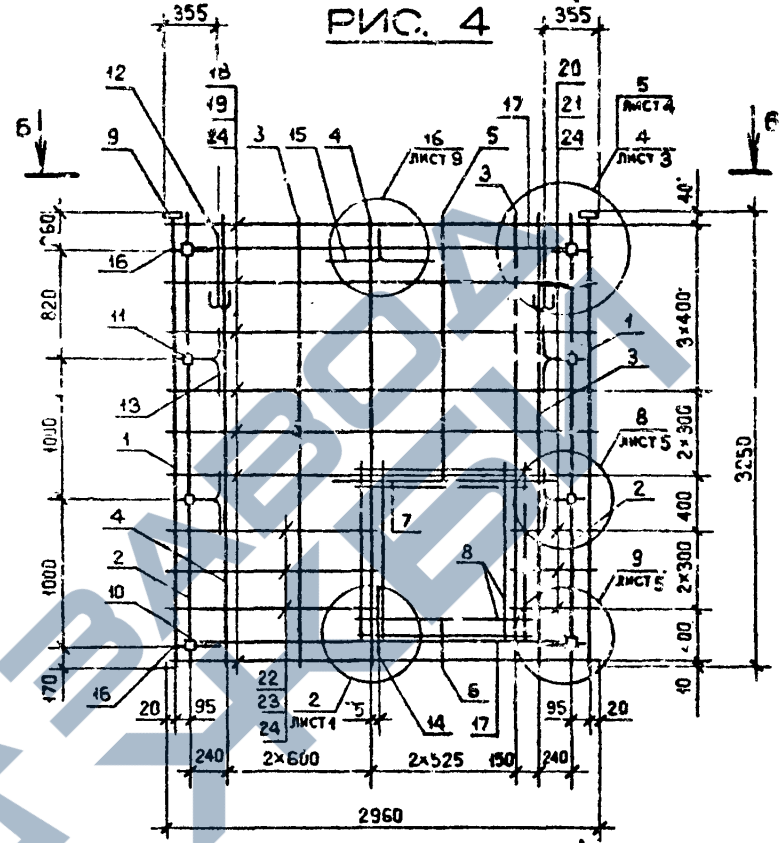

**4-4**

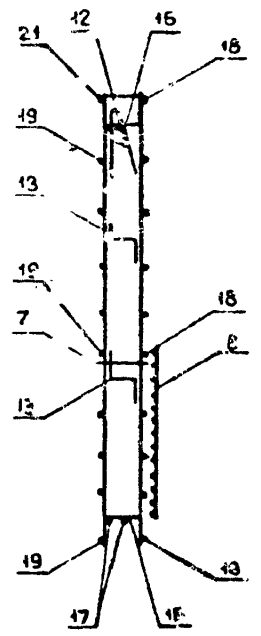

**5-5**

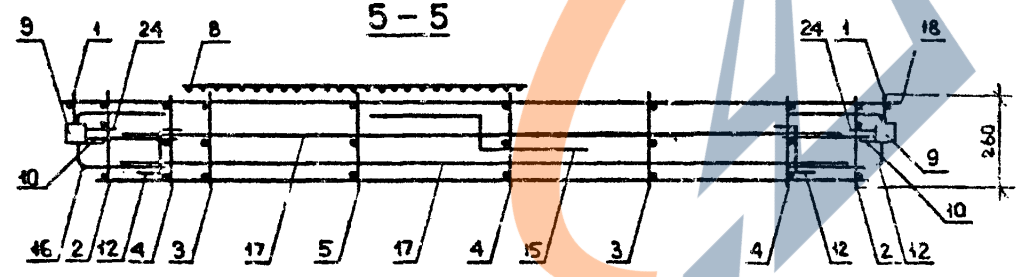

**6-6**

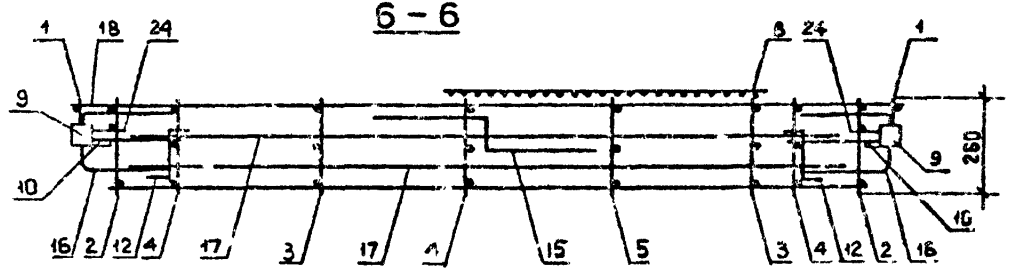

Лист  
Подпись  
Дата

<https://zavodjbi.com/>

Копировать

Формат А3

Формат	Зона	Поз.	ОБОЗНАЧЕНИЕ	НАИМЕНОВАНИЕ	КОЛ.	ПРИМЕЧАНИЕ	
КОАСК	А3		1.090.1-2с.2-2 09СБ	<u>ДОКУМЕНТАЦИЯ</u> СБОРОЧНЫЙ ЧЕРТЕЖ			
			1.090.1-2с.2-2 00Д2	УЗЛЫ АРМАТУРНЫЕ			
			1.090.1-2с.2-2 00ТО	ТЕХНИЧЕСКОЕ ОПИСАНИЕ			
		<u>ПЕРЕМЕННЫЕ ДАННЫЕ ДЛЯ ИСПОЛНЕНИЙ:</u>					
				1.090.1-2с.2-2 09 СКПЛ 30.33-2			
		<u>СБОРОЧНЫЕ ЕДИНИЦЫ</u>					
	А4	1	1.090.1-2с.2-5 01.0-09	КАРКАС УКР. СБОРКИ СКР10	1		
		<u>КАРКАСЫ ПЛОСКИЕ</u>					
	А4	2	1.090.1-2с.2-5 03.0-08	КР17	2		
	А4	3	1.090.1-2с.2-5 02.0-02	КР3	2		
	А4	4	1.090.1-2с.2-5 03.0	КР9	5		
	А4	5	1.090.1-2с.2-5 04.0-10	КР29	1		
	А4	8	1.090.1-2с.2-5 10.0	СЕТКА С20	4		
	<u>ИЗДЕЛИЯ ЗАКЛАДНЫЕ</u>						
А4	9	1.090.1-2с.2-5 11.0-01	МН2	6			
А4	10	1.090.1-2с.2-5 11.0-02	МН3	4			
А4	11	1.090.1-2с.2-5 13.0-01	МН7	2			
	<u>ДЕТАЛИ</u>						
А3	12	1.090.1-2с.2-5 00.2-06	ПЕТЛЯ СТРОПОВОЧНАЯ СП7	2			
	<u>СТЕРЖНИ ГНУТЫЕ</u>						
А3	13	1.090.1-2с.2-5 00.1	АН1	4			

Изм. № подл.	Подпись и дата	Взам. инв. №	Нач. отд.	Книжидзе	4/11/89	1.090.1-2с.2-2 09	Стандия	Лист	Листов
			И.контр.	Силагдзе	4/11/89				
Изм. № подл.	Подпись и дата	Взам. инв. №	Рук. мест	Касрадзе	4/11/89	КАРКАС ПРОСТРАНСТВЕННЫЙ СКПЛ 30-ВКЛ 30	Р	1	6
			ГИП	Эдшерашвили	4/11/89				
			Рук. р.	Салуквадзе	4/11/89				
			Проектир.	Дж. Аб. адзе	4/11/89				
			Разрб.	Салиява	4/11/89				

Формат	Зона	Поз.	ОБОЗНАЧЕНИЕ	НАИМЕНОВАНИЕ	КОЛ.	ПРИМЕЧАНИЕ	
КОАСК	А3	14	1.090.1-2с.2-5 00.1-01	АН2	1		
		15	1.090.1-2с.2-5 00.1-02	АН3	1		
		16	1.090.1-2с.2-5 00.1-03	АН4	4		
		<u>СТЕРЖНИ ОТДЕЛЬНЫЕ</u>					
	БЧ	17	10.011.2500	Ø10А1 ГОСТ 5781-82 L=2500	4	1,55кг	
	БЧ	18	5.041.2960	L=2960	5	0,48кг	
	БЧ	19	5.041.2750	L=2750	5	0,42кг	
	БЧ	20	5.041.580	L=580	5	0,09кг	
	БЧ	21	5.041.420	L=420	5	0,06кг	
	БЧ	22	5.041.1480	L=1480	5	0,23кг	
БЧ	23	5.041.1320	L=1320	5	0,20кг		
БЧ	24	5.041.130	L=130	20	0,02кг		
	<u>1.090.1-2с.2-2 09-01</u>						
	<u>БКПЛ 30.33-2</u>						
	<u>СБОРОЧНЫЕ ЕДИНИЦЫ</u>						
А4	1	1.090.1-2с.2-5 01.0-10	КАРКАС УКР. СБОРКИ СКР11	1			
	<u>КАРКАСЫ ПЛОСКИЕ</u>						
А4	2	1.090.1-2с.2-5 03.0-08	КР17	2			
А4	3	1.090.1-2с.2-5 02.0-02	КР3	2			
А4	4	1.090.1-2с.2-5 03.0	КР9	5			
А4	5	1.090.1-2с.2-5 04.0-10	КР29	1			
А4	8	1.090.1-2с.2-5 10.0	СЕТКА С20	4			
	<u>ИЗДЕЛИЯ ЗАКЛАДНЫЕ</u>						
А4	9	1.090.1-2с.2-5 11.0-01	МН2				
А4	10	1.090.1-2с.2-5 11.0-02	МН3	4			

Изм. № подл.	Подпись и дата	Взам. инв. №	1.090.1-2с.2-2 09	Стандия	Лист	Листов
				Р	1	6

Код	Поз.	ОБОЗНАЧЕНИЕ	НАИМЕНОВАНИЕ	КОЛ.	ПРИМЕЧАНИЕ
КОСЕК	А4 11	1.090.1-2с.2-5 13.0-01	МН7	2	
			<b>ДЕТАЛИ</b>		
	А3 12	1.090.1-2с.2-5 00.2-06	ПЕТЛЯ СТРОПОВИЧНАЯ СП7	2	
			<b>СТЕРЖНИ ГИУТЫЕ</b>		
	А3 13	1.090.1-2с.2-5 00.1	АН1	4	
	А3 14	1.090.1-2с.2-5 00.1-01	АН2	1	
	А3 15	1.090.1-2с.2-5 00.1-02	АН3	1	
	А3 16	1.090.1-2с.2-5 00.1-03	АН4	4	
			<b>СТЕРЖНИ ОТДЕЛЬНЫЕ</b>		
	Б4 17	10.011.2500	Ø10А1 ГОСТ 5781-82		
			L-2500	4	1,55кг
			Ø5Вр1 ГОСТ 6727-80		
	Б4 18	5.041.2960	L-2960	5	0,46кг
	Б4 19	5.041.2750	L-2750	5	0,42кг
	Б4 20	5.041.580	L-580	5	0,09кг
	Б4 21	5.041.420	L-420	5	0,06кг
	Б4 22	5.041.1480	L-1480	5	0,23кг
Б4 23	5.041.1320	L-1320	5	0,20кг	
Б4 24	5.041.130	L-130	20	0,02кг	
		1.090.1-2с.2-2 09-02			
		7КПЛ 30.33-2			
		<b>СБОРОЧНЫЕ ЕДИНИЦЫ</b>			
		<b>КАРКАСЫ ПЛОСКИЕ</b>			
А4 2	1.090.1-2с.2-5 03.0-08	КР17	2		
А4 3	1.090.1-2с.2-5 02.0-02	КР3	2		
А4 4	1.090.1-2с.2-5 08.0	КР9	5		
А4 5	1.090.1-2с.2-5 03.0-06	КР15	1		
1.090.1-2с.2-2 09					Лист 3

Контроль

Формат А4

Код	Поз.	ОБОЗНАЧЕНИЕ	НАИМЕНОВАНИЕ	КОЛ.	ПРИМЕЧАНИЕ
КОСЕК	А4 6	1.090.1-2с.2-5 05.0	КР30	1	
	А4 7	1.090.1-2с.2-5 05.0-05	КР35	1	
	А4 8	1.090.1-2с.2-5 10.0	СЕТКА С20	4	
			<b>ИЗДЕЛИЯ ЗАКЛАДНЫЕ</b>		
	А4 9	1.090.1-2с.2-5 11.0-01	АН2	8	
	А4 10	1.090.1-2с.2-5 11.0-02	МН3	4	
			<b>ДЕТАЛИ</b>		
	А3 12	1.090.1-2с.2-5 00.2-06	ПЕТЛЯ СТРОПОВИЧНАЯ СП7	2	
			<b>СТЕРЖНИ ГИУТЫЕ</b>		
	А3 13	1.090.1-2с.2-5 00.1	АН1	4	
	А3 14	1.090.1-2с.2-5 00.1-01	АН2	1	
	А3 15	1.090.1-2с.2-5 00.1-02	АН3	1	
	А3 16	1.090.1-2с.2-5 00.1-03	АН4	4	
			<b>СТЕРЖНИ ОТДЕЛЬНЫЕ</b>		
			Ø10А1 ГОСТ 5781-82		
	Б4 17	10.011.2500	L-2500	4	1,55кг
			Ø5Вр1 ГОСТ 6727-80		
Б4 18	5.041.2960	L-2960	5	0,46кг	
Б4 19	5.041.2750	L-2750	5	0,42кг	
Б4 20	5.041.580	L-580	2	0,09кг	
Б4 21	5.041.420	L-420	2	0,06кг	
Б4 22	5.041.1480	L-1480	2	0,23кг	
Б4 23	5.041.1320	L-1320	2	0,20кг	
Б4 24	5.041.130	L-130	20	0,02кг	
		1.090.1-2с.2-2 09-03			
		ЭКПЛ 30.33-2			
		<b>СБОРОЧНЫЕ ЕДИНИЦЫ</b>			
1.090.1-2с.2-2 09					Лист 4

Контроль

Формат А4

https://zavodjbi.com/

Изм. №	Исполн. в лист	Полн. инв. №	Формат	Зона	Поз.	ОБОЗНАЧЕНИЕ	НАИМЕНОВАНИЕ	КОЛ.	ПРИМЕЧАНИЕ
							КАРКАСЫ ПЛОСКИЕ		
			A4		2	1.090.1-2с.2-5 03.0-08	КР17	2	
			A4		3	1.090.1-2с.2-5 02.0-02	КР3	2	
			A4		4	1.090.1-2с.2-5 03.0	КР9	5	
			A4		5	1.090.1-2с.2-5 03.0-06	КР15	1	
			A4		6	1.090.1-2с.2-5 05.0	КР30	1	
			A4		7	1.090.1-2с.2-5 05.0-05	КР35	1	
			A4		8	1.090.1-2с.2-5 10.0	СЕТКА С20	4	
							ИЗДЕЛИЯ ЗАКЛАДНЫЕ		
			A4		9	1.090.1-2с.2-5 11.0-01	МН2	8	
			A4		10	1.090.1-2с.2-5 11.0-02	МН3	4	
							<u>ДЕТАЛИ</u>		
			A3		12	1.090.1-2с.2-5 00.2-06	ПЕТЛЯ СТРОПОВОЧНАЯ СП7	2	
							СТЕРЖНИ ГНУТЫЕ		
			A3		13	1.090.1-2с.2-5 00.1	АН1	4	
			A3		14	1.090.1-2с.2-5 00.1-01	АН2	1	
			A3		15	1.090.1-2с.2-5 00.1-02	АН3	1	
			A3		16	1.090.1-2с.2-5 00.1-03	АН4	4	
							СТЕРЖНИ ОТДЕЛЬНЫЕ		
			B4		17	10.011.2500	Ø10A1 ГОСТ 5781-82		
							L-2500	4	1,55кг
			B4		18	5.041.2980	L-2980	8	0,46кг
			B4		19	5.041.2750	L-2750	8	0,42кг
			B4		20	5.041.580	L-580	2	0,09кг
			B4		21	5.041.420	L-420	2	0,06кг
			B4		22	5.041.1480	L-1480	2	0,23кг
			B4		23	5.041.1320	L-1320	2	0,20кг
1.090.1-2с.2-2 03								Лист	5

Копировал

Формат А4

<https://zavodjbi.com/>

Изм. №	Исполн. в лист	Полн. инв. №	Формат	Зона	Поз.	ОБОЗНАЧЕНИЕ	НАИМЕНОВАНИЕ	КОЛ.	ПРИМЕЧАНИЕ
							L-130	20	0,02
1.090.1-2с.2-2 09								Лист	6

Копировал

Формат А4

<https://zavodjbi.com/>

РИС. 1



РИС. 2



1-1

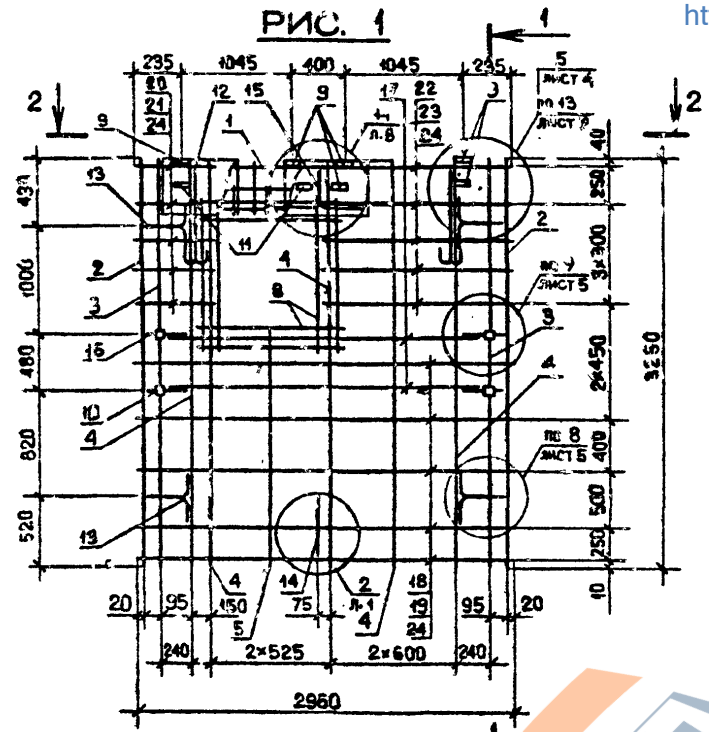
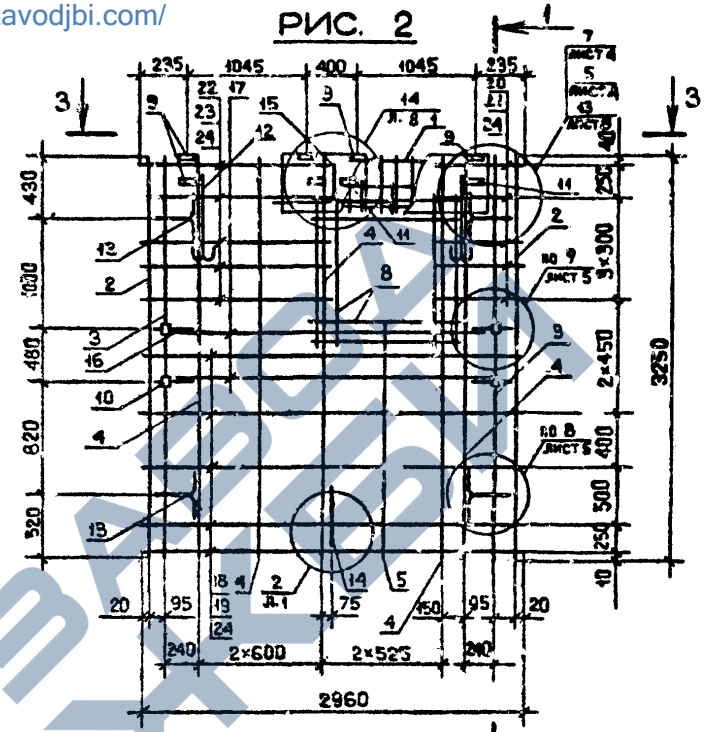
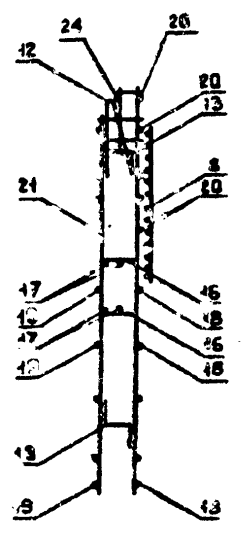

2-2

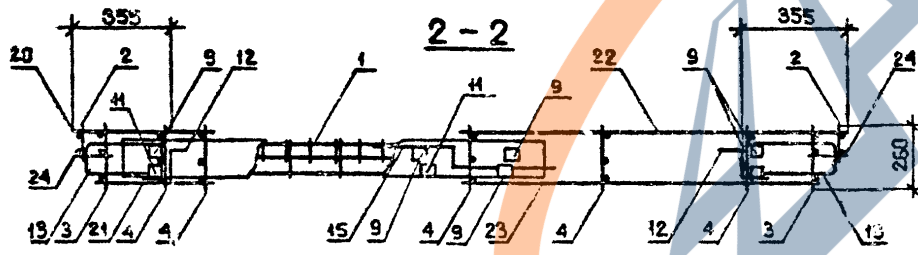

3-3

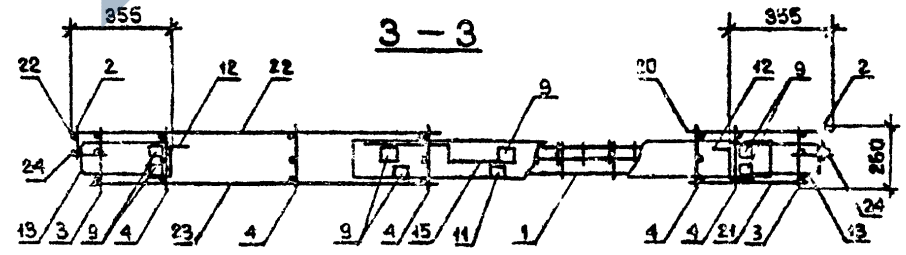

Обозначение	Марка	Рас.	Масса, кг
I.090.I-2с.2-2 09	5КМЛ 30.33-2	I	59,74
-01	6КМЛ 30.33-2	2	
-02	7КМЛ 30.33-2	3	57,50
-03	8КМЛ 30.33-2	4	

I.090.I-2с.2-2 09СБ				КАРКАС ПРОСТРАНСТВЕННЫЙ		
				Стдия	Масш	Масш:ГФ
Нач.отд.	Эдмшерашвили	11.20	64.89	Р	СМ табл.	1:40 1:20
Н.контр.	Силгадзе	11.20	64.89			
Рук.мост	Касрадзе	11.20	64.89	Лист 1 / Листов : 2		
ГИП	Эдмшерашвили	11.20	64.89			
Рук.гр.	Бурджанадзе	10.11.17	64.89	ТБМЗНИИЭП		
Проверил	Селихова	11.20	25.89			
Разраб.	Шепия	11.20	25.89			

Изм. № подл. Подпись и дата. Изм. №

<https://zavodjbi.com/>



Кол.	Примечание	Обозначение	Наименование	Кол.	Исполнение		
					Формат	Лист	Листов
<b>ДОКУМЕНТАЦИЯ</b>							
А3		1.090.1-2с.2-2 10СБ	СБОРОЧНЫЙ ЧЕРТЕЖ				
А3		1.090.1-2с.2-2 С0Д2	УЗЛЫ АРМАТУРНЫЕ				
А3		1.090.1-2с.2-2 00Т0	ТЕХНИЧЕСКОЕ ОПИСАНИЕ				
<b>ПЕРЕМЕННЫЕ ДАННЫЕ ДЛЯ УСКОЛНЕНИЙ:</b>							
		1.090.1-2с.2-2 10					
		1КПД 30.33-1					
<b>СБОРОЧНЫЕ ЕДИНИЦЫ</b>							
<b>КАРКАСЫ ПЛОСКИЕ</b>							
А4	1	1.090.1-2с.2-3 03.0-08	КР17	2			
А4	2	1.090.1-2с.2-5 02.0	КР1	2			
А4	3	1.090.1-2с.2-5 03.0	КР9	3			
А4	4	1.090.1-2с.2-5 05.0-05	КР35	2			
<b>СЕТКИ</b>							
А4	5	1.090.1-2с.2-5 10.0-03	С23	2			
А4	6	1.090.1-2с.2-5 10.0	С20	1			
<b>ИЗДЕЛИЯ ЗАКЛАДНЫЕ</b>							
А4	7	1.090.1-2с.2-5 11.0-01	МН2	2			
А4	8	1.090.1-2с.2-5 11.0-02	МН3	2			
А4	9	1.090.1-2с.2-5 12.0	МН4	6			
<b>БЕТАЛИ</b>							
А3	10	1.090.1-2с.2-5 00.2-05	ПЕТЛЯ СТРОПОВИЧНАЯ СП6	2			
1.090.1-2с.2-2 10							
<b>КАРКАС ПРОСТРАНСТВЕННЫЙ</b>							
1КПД 30-3КПД 30							
<b>ТБИЛЭНИИЭП</b>							

Изм. №, дата, Подпись, инициалы

Изм. №, дата, Подпись, инициалы

Изм. №, дата, Подпись, инициалы

Кол.	Примечание	Обозначение	Наименование	Кол.	Исполнение		
					Формат	Лист	Листов
<b>СТЕРЖНИ ПУТЫЕ</b>							
А3	11	1.090.1-2с.2-5 00.1	АН1	3			
А3	12	1.090.1-2с.2-5 00.1-01	АН2	2			
А3	13	1.090.1-2с.2-5 00.1-02	АН3	1			
А3	14	1.090.1-2с.2-5 00.1-03	АН4	2			
<b>СТЕРЖНИ ОТДЕЛЬНЫЕ</b>							
Б4	16	10.011.2500	Ø10A1 ГОСТ 5781-82 L-2500	2		1,85кг	
Б4	16	8.011.1900	Ø8A1 ГОСТ 5781-82 L-1900	2		0,75кг	
Б4	17	5.041.2960	Ø5Bp1 ГОСТ 6727-80 L-2960	3		0,43кг	
Б4	18	5.041.2750	L-2750	3		0,42кг	
Б4	19	5.041.580	L-580	7		0,09кг	
Б4	20	5.041.420	L-420	7		0,08кг	
Б4	21	5.041.1350	L-1350	7		0,21кг	
Б4	22	5.041.1190	L-1190	7		0,18кг	
Б4	23	5.041.130	L-130	20		2,6кг	
1.090.1-2с.2-2 10-01							
1КПД 30.33-1							
<b>СБОРОЧНЫЕ ЕДИНИЦЫ</b>							
<b>КАРКАСЫ ПЛОСКИЕ</b>							
А4	1	1.090.1-2с.2-5 03.0-08	КР17	2			
А4	2	1.090.1-2с.2-5 02.0	КР1	2			
А4	3	1.090.1-2с.2-5 03.0	КР9	3			
А4	4	1.090.1-2с.2-5 05.0-05	КР35	2			
1.090.1-2с.2-2 10							

Изм. №, дата, Подпись, инициалы

Изм. №, дата, Подпись, инициалы

Изм. №, дата, Подпись, инициалы

Формат Зона	Поз.	ОБОЗНАЧЕНИЕ	НАИМЕНОВАНИЕ	КОЛ.	ПРИМЕ- ЧАНИЕ	
						КОЛ.
КОАСК	A4 5	1.090.1-2с.2-5 10.0-03	СЕТКИ С23	2		
	A4 6	1.090.1-2с.2-5 10.0	С20	1		
				ИЗДЕЛИЯ ЗАКЛАДНЫЕ		
	A4 7	1.090.1-2с.2-5 11.0-01	МН2	2		
	A4 8	1.090.1-2с.2-5 11.0-02	МН3	2		
	A4 9	1.090.1-2с.2-5 12.0	МН4	6		
				ДЕТАЛИ		
	A3 10	1.090.1-2с.2-5 00.2-05	ПЕТЛЯ СТРОПОВОЧНАЯ СП6	2		
				СТЕРЖНИ ГНУТЫЕ		
	A3 11	1.090.1-2с.2-5 00.1	АН1	6		
	A3 12	1.090.1-2с.2-5 00.1-01	АН2	2		
	A3 13	1.090.1-2с.2-5 00.1-02	АН3	1		
	A3 14	1.090.1-2с.2-5 00.1-03	АН4	2		
				СТЕРЖНИ ОТДЕЛЬНЫЕ		
B4 15	10.011.2500	Ø10A1 ГОСТ 5781-82 L-2500	2	1,55кг		
			Ø8A1 ГОСТ 5781-82			
B4 16	8.011.1900	L-1900	2	0,75кг		
			Ø5Bp1 ГОСТ 6727-80			
B4 17	5.041.2960	L-2960	3	0,46кг		
B4 18	5.041.2750	L-2750	3	0,42кг		
B4 19	5.041.580	L-580	7	0,09кг		
B4 20	5.041.420	L-420	7	0,06кг		
B4 21	5.041.1350	L-1350	7	0,21кг		
B4 22	5.041.1190	L-1190	7	0,18кг		
B4 23	5.041.130	L-130	20	0,02кг		
					Лист 3	
1.090.1-2с.2-2 10						

Формат Зона	Поз.	ОБОЗНАЧЕНИЕ	НАИМЕНОВАНИЕ	КОЛ.	ПРИМЕ- ЧАНИЕ	
						КОЛ.
КОАСК				1.090.1-2с.2-2 10-02		
				ЗКПД 30.33-1		
				<u>СБОРОЧНЫЕ ЕДИНИЦЫ</u>		
				КАРКАСЫ ПЛОСКИЕ		
	A4 1	1.090.1-2с.2-5 03.0-08	КР17	2		
	A4 2	1.090.1-2с.2-5 02.0	КР1	2		
	A4 3	1.090.1-2с.2-5 03.0	КР9	4		
	A4 4	1.090.1-2с.2-5 05.0-06	КР36	2		
				СЕТКИ		
	A4 5	1.090.1-2с.2-5 10.0-03	С23	2		
	A4 6	1.090.1-2с.2-5 10.0-02	С22	1		
				ИЗДЕЛИЯ ЗАКЛАДНЫЕ		
	A4 7	1.090.1-2с.2-5 11.0-01	МН2	2		
	A4 8	1.090.1-2с.2-5 11.0-02	МН3	2		
	A4 9	1.090.1-2с.2-5 12.0	МН4	6		
				ДЕТАЛИ		
A3 10	1.090.1-2с.2-5 00.2-04	ПЕТЛЯ СТРОПОВОЧНАЯ СП6	2			
			СТЕРЖНИ ГНУТЫЕ			
A3 11	1.090.1-2с.2-5 00.1	АН1	6			
A3 12	1.090.1-2с.2-5 00.1-01	АН2	2			
A3 13	1.090.1-2с.2-5 00.1-02	АН3	1			
A3 14	1.090.1-2с.2-5 00.1-03	АН4	2			
			СТЕРЖНИ ОТДЕЛЬНЫЕ			
B4 15	10.011.2500	Ø10A1 ГОСТ 5781-82 L-2500	2	1,55кг		
			Ø8A1 ГОСТ 5781-82			
B4 16	8.011.2400	L-2400	2	0,95кг		
					Лист 4	
1.090.1-2с.2-2 10						

Код	Формат	Зона	Поз.	ОБОЗНАЧЕНИЕ	НАИМЕНОВАНИЕ	КОЛ.	МАСШТАБ	КОЛ.	МАСШТАБ
54			17	5.041.2960	Ø5Bp1 ГОСТ 6727-80 L-2960	3	0,46кг		
54			18	5.041.2750	L-2750	3	0,42кг		
54			19	5.041.730	L-730	4	0,11кг		
54			20	5.041.570	L-570	14	0,09кг		
54			23	5.041.130	L-130	20	0,02кг		
54			24	5.041.830	L-830	18	0,3кг		

I.090.1-2с.2-2 10

Лист

5

Копировал

Формат А4

Код	Формат	Зона	Поз.	ОБОЗНАЧЕНИЕ	НАИМЕНОВАНИЕ	КОЛ.	МАСШТАБ	КОЛ.	МАСШТАБ

I.090.1-2с.

Лист

Копировал

Формат А4

<https://zavodjbi.com/>

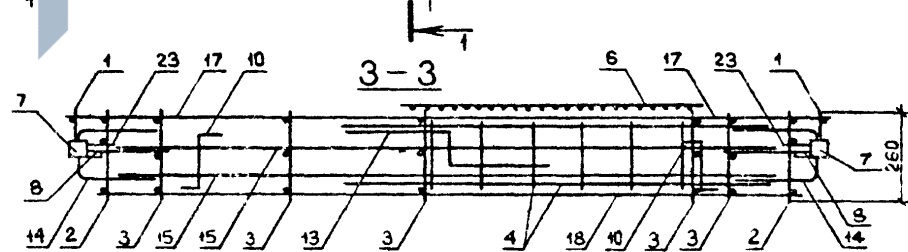
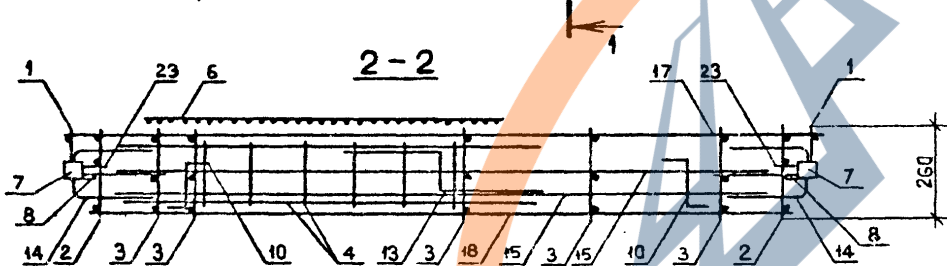
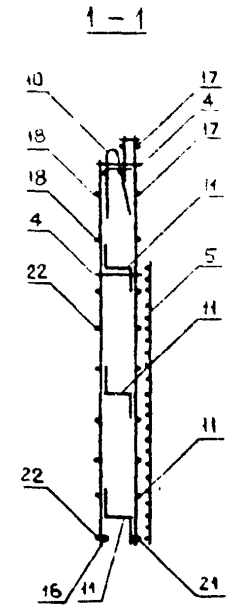
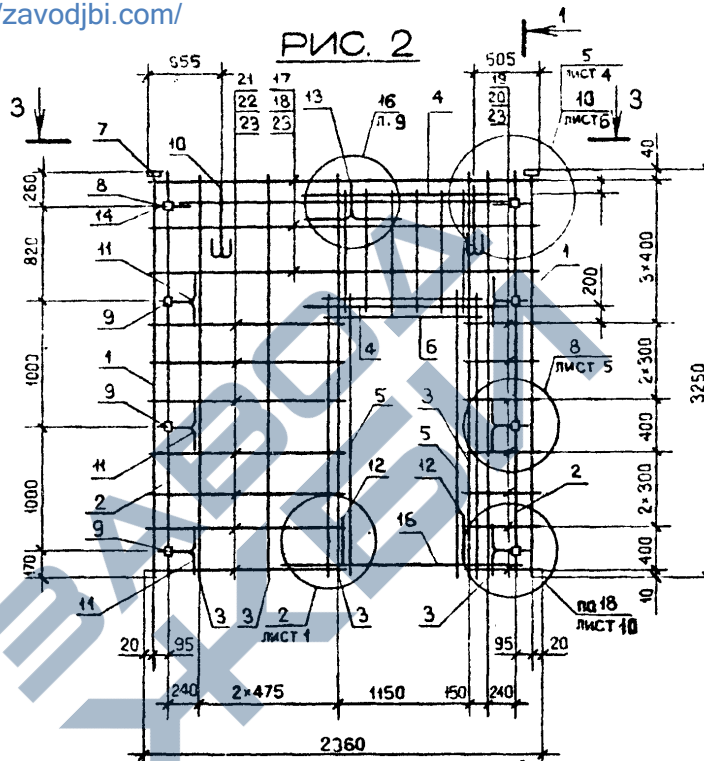
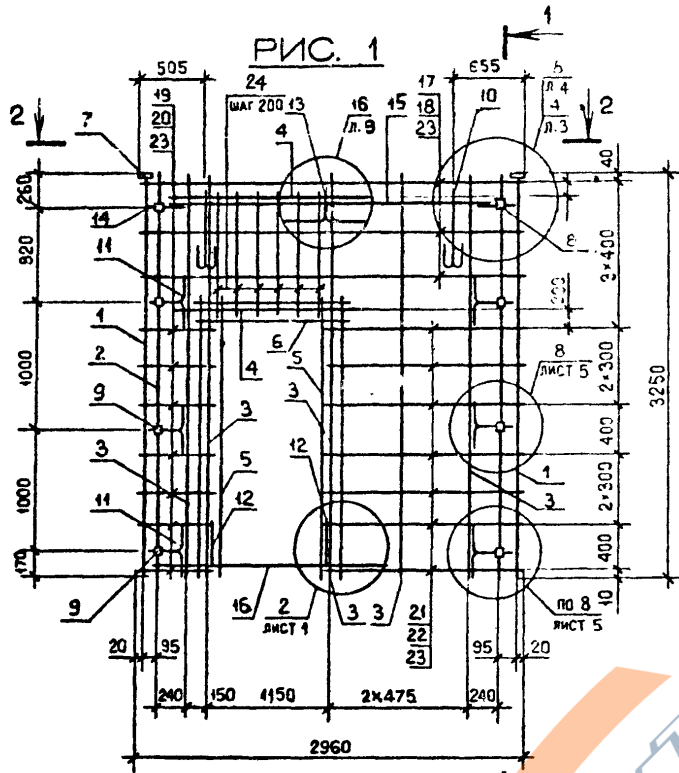

Изм. №, кол-во, Подпись и дата  
Разраб. №

Обозначение	Марка	Рис.	Масса, кг
I.090.I-2с.2-2 IO	ИКД 30.33-I	I	51,76
-01	ЗКД 30.33-I	2	
-02	ЗКД 30.33-I	3	

I.090.I-2с.2 2 IOСБ				Стадия	Масса	Масштаб
Нач.стп.	Элишерашвили	6.8.84	65.84	КАРКАС ПРОСТРАНСТВЕННЫЙ ИКД 30 - ЗКД 30 СБОРОЧНЫЙ ЧЕРТЕЖ	Р	См. табл. 1:40 1:20
Н.контр.	Силагадзе	3.12.84	65.84			
Рук.мост	Касрадзе	01.12.84	65.84			
ГИП	Элишерашвили	2.12.84	65.84			
Рук.гр.	Зурджандзе	2.12.84	65.84			
Проверил	Салихова	2.12.84	25.84	Лист 1	Листов 2	ТБИЗНИИЭП
Разраб.	Шелля	07.12.84	25.84			

<https://zavodjbi.com/>

<https://zavodjbi.com/>

РИС. 3

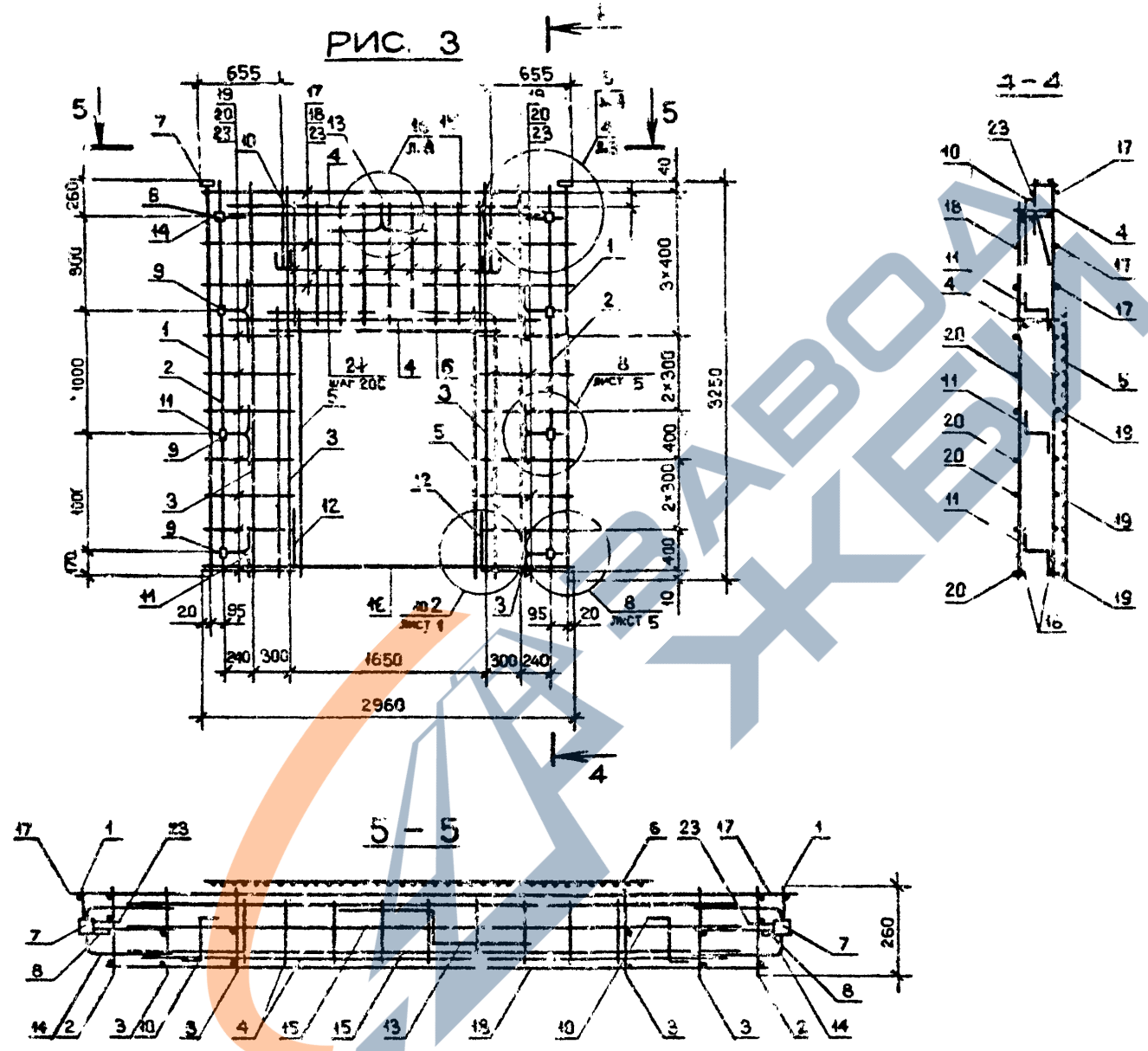

Имя, И. Ф. И. О.	Подпись и дата	Экз. №, инв. №

1.090.1-2с.2-2 10СБ	Лист 2
Композит	Формат А3

<https://zavodjbi.com/>

Формат	Зона	Поз.	ОБОЗНАЧЕНИЕ	НАИМЕНОВАНИЕ	КОЛ.	ПРИМЕЧАНИЕ	
							КОЛ.
КОЛСК	A3		1.090.1-2с.2-2 11СБ	<b>ДОКУМЕНТАЦИЯ</b> СБОРОЧНЫЙ ЧЕРТЕЖ			
	A3		1.090.1-2с.2-2 00Д2	УЗЛЫ АРМАТУРНЫЕ			
	A3		1.090.1-2с.2-2 00Т0	ТЕХНИЧЕСКОЕ ОПИСАНИЕ			
	<b>ПЕРЕМЕННЫЕ ДАННЫЕ ДЛЯ ИСПОЛНЕНИЙ:</b>						
				1.090.1-2с.2-2 11			
				4 КПД 30.33-1			
	<b>СБОРОЧНЫЕ ЕДИНИЦЫ</b>						
	A4	1	1.090.1-2с.2-5 01.0	КАРКАС УКР.СБОРКИ СКР1	1		
				КАРКАСЫ ПЛОСКИЕ			
	A4	2	1.090.1-2с.2-5 03.0-08	КР17	2		
	A4	3	1.090.1-2с.2-5 02.0-01	КР2	2		
A4	4	1.090.1-2с.2-5 03.0-01	КР10	2			
			<b>СЕТКИ</b>				
A4	6	1.090.1-2с.2-5 10.0-04	С24	1			
A4	7	1.090.1-2с.2-5 10.0-05	С25	2			
			<b>ИЗДЕЛИЯ ЗАКЛАДНЫЕ</b>				
A4	8	1.090.1-2с.2-5 11.0	МН1	2			
A4	9	1.090.1-2с.2-5 11.0-02	МН3	2			
A4	10	1.090.1-2с.2-5 12.0	МН4	8			
			<b>ДЕТАЛИ</b>				
A3	11	1.090.1-2с.2-5 00.2-03	ПЕТЛЯ СТРОПОВОЧНАЯ СП4	2			
			1.090.1-2с.2-2 11				
			КАРКАС				
			ПРОСТРАНСТВЕННЫЙ				
			4КПД 30 - КПД 30				
			ТБИЛЗНИИЭП				

Имя, Ф.И.О. Подпись и дата

Нач. отд.	Кикадзе	4.11.84
Н.контр.	Салгадзе	4.11.84
Сув.мост	Косрадзе	4.11.84
ГМП	Эдишерашвили	4.11.84
Бух.гр.	Салуквадзе	4.11.84
Проверл.	Дж. Жувадзе	4.11.84
Разрб.	Салкхова	4.11.84

Формат	Зона	Поз.	ОБОЗНАЧЕНИЕ	НАИМЕНОВАНИЕ	КОЛ.	ПРИМЕЧАНИЕ
КОЛСК	A3	12	1.090.1-2с.2-5 00.1	СТЕРЖНИ ГНУТЫЕ	6	
	A3	13	1.090.1-2с.2-5 00.1-01	АН1	2	
	A3	14	1.090.1-2с.2-5 00.1-02	АН2	1	
	A3	15	1.090.1-2с.2-5 00.1-03	АН3	2	
				СТЕРЖНИ ОТДЕЛЬНЫЕ		
	B4	16	8.011.2960	Ø 8А1 ГОСТ 5781-82	2	1,17кг
				L = 2960		
	B4	19	5.041.430	Ø 5Вр1 ГОСТ 6727-80	20	0,07кг
				L = 430		
	B4	20	5.041.270	L = 270	20	0,04кг
	B4	21	5.041.130	L = 130	20	0,02кг
			1.090.1-2с.2-2 11-01			
			4КПД 30.33-2			
<b>СБОРОЧНЫЕ ЕДИНИЦЫ</b>						
A4	1	1.090.1-2с.2-5 01.0-01	КАРКАС УКР.СБОРКИ СКР2	1		
			КАРКАСЫ ПЛОСКИЕ			
A4	2	1.090.1-2с.2-5 03.0-08	КР17	2		
A4	3	1.090.1-2с.2-5 02.0-01	КР2	2		
A4	4	1.090.1-2с.2-5 03.0-01	КР10	2		
			<b>СЕТКИ</b>			
A4	6	1.090.1-2с.2-5 10.0-04	С24	1		
A4	7	1.090.1-2с.2-5 10.0-05	С25	2		
			<b>ИЗДЕЛИЯ ЗАКЛАДНЫЕ</b>			
A4	8	1.090.1-2с.2-5 11.0	МН1	2		
A4	9	1.090.1-2с.2-5 11.0-02	МН3	2		
			1.090.1-2с.2-2 11			
			КАРКАС			
			ПРОСТРАНСТВЕННЫЙ			
			4КПД 30 - КПД 30			
			ТБИЛЗНИИЭП			

Имя, Ф.И.О. Подпись и дата

Формат	Зона	Пос.	ОБОЗНАЧЕНИЕ	НАИМЕНОВАНИЕ	КОЛ.	ПРИМЕЧАНИЕ	Лист
КОАСК	A4	10	1.090.1-2с.2-5 12.0	МН4	6		1.090.1-2с.2-2 11
				ДЕТАЛИ			
	A3	11	1.090.1-2с.2-5 00.2-03	ПЕТЛЯ СТРОПОВСЖНАЯ СГ1	2		
				СТЕРЖНИ ПУТЫ			
	A3	12	1.090.1-2с.2-5 00.1	АН1	6		
	A3	13	1.090.1-2с.2-5 00.1-01	АН2	2		
	A3	14	1.090.1-2с.2-5 00.1-02	АН3	1		
	A3	15	1.090.1-2с.2-5 00.1-03	АН4	2		
				СТЕРЖНИ ОТДЕЛЬНЫЕ			
	БЧ	16	8.011.2960	Ø8A1 ГОСТ 5781-82			
				L = 2960	2	1,17кг	
				Ø5Bp1 ГОСТ 6727-80			
				L = 430	20	0,07кг	
	БЧ	19	5.041.430	L = 270	20	0,04кг	
	БЧ	20	5.041.270	L = 130	20	0,02кг	
БЧ	21	5.041.130					
			1.090.1-2с.2-2 11-02				
			КПД 80.33-2				
			<u>СБОРОЧНЫЕ ЕДИНИЦЫ</u>				
A4	1	1.090.1-2с.2-5 01.0-06	КАРКАС УКР.СБОРКИ СКР7	1			
			КАРКАСЫ ПЛОСКИЕ				
A4	2	1.090.1-2с.2-5 03.0-08	КР17	2			
A4	3	1.090.1-2с.2-5 02.0-02	КР3	2			
A4	4	1.090.1-2с.2-5 03.0-01	КР10	4			
A4	5	1.090.1-2с.2-5 05.0-04	КР34	2			
			СЕТКИ				
A4	6	1.090.1-2с.2-5 10.0-02	С22	2			
A4	7	1.090.1-2с.2-5 10.0-04	С24	2			

Формат	Зона	Пос.	ОБОЗНАЧЕНИЕ	НАИМЕНОВАНИЕ	КОЛ.	ПРИМЕЧАНИЕ	Лист
КОАСК	A4	8	1.090.1-2с.2-5 11.0-01	МН2	6		1.090.1-2с.2-2 11
				МН7	2		
	A4	9	1.090.1-2с.2-5 13.0-01	МН8	1		
				ДЕТАЛИ			
	A4	10	1.090.1-2с.2-5 12.0	ПЕТЛЯ СТРОПОВСЖНАЯ СГ5	2		
	A3	11	1.090.1-2с.2-5 00.2-04	СТЕРЖНИ ПУТЫ			
	A3	12	1.090.1-2с.2-5 00.1	АН1	8		
	A3	13	1.090.1-2с.2-5 00.1-01	АН2	1		
	A3	14	1.090.1-2с.2-5 00.1-02	АН3	1		
				СТЕРЖНИ ОТДЕЛЬНЫЕ			
				Ø5Bp1 ГОСТ 6727-80			
				L = 2960	3	0,16кг	
	БЧ	17	5.041.2960	L = 2750	3	0,12кг	
	БЧ	18	5.041.2750	L = 730	16	0,11кг	
	БЧ	19	5.041.730	L = 570	16	0,09кг	
БЧ	20	5.041.570	L = 130	20	0,02кг		
БЧ	21	5.041.130					

https://zavodjbi.com/

https://zavodjbi.com/

Лист 4

<https://zavodjbi.com/>

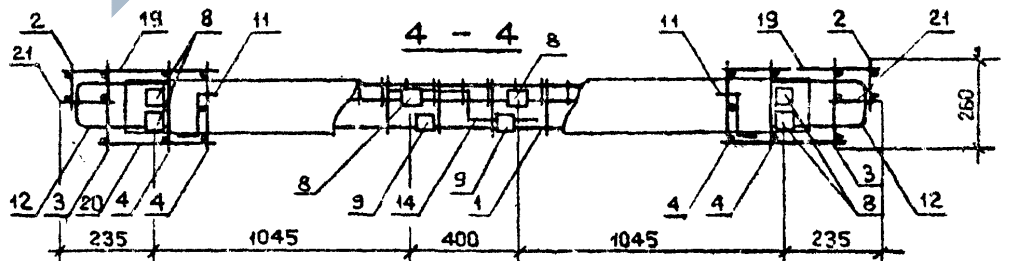
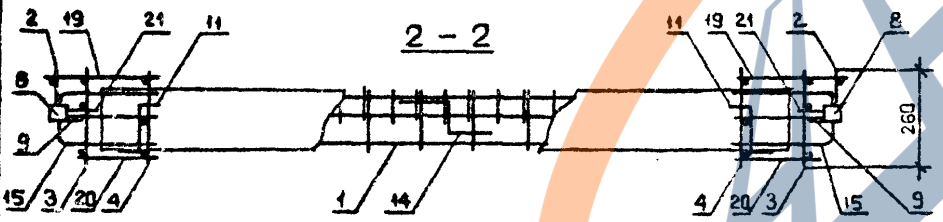
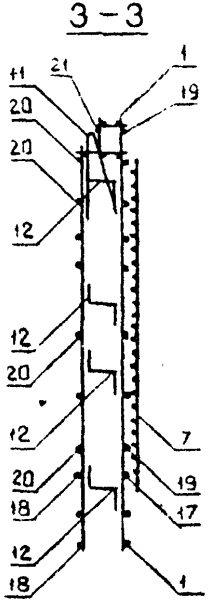
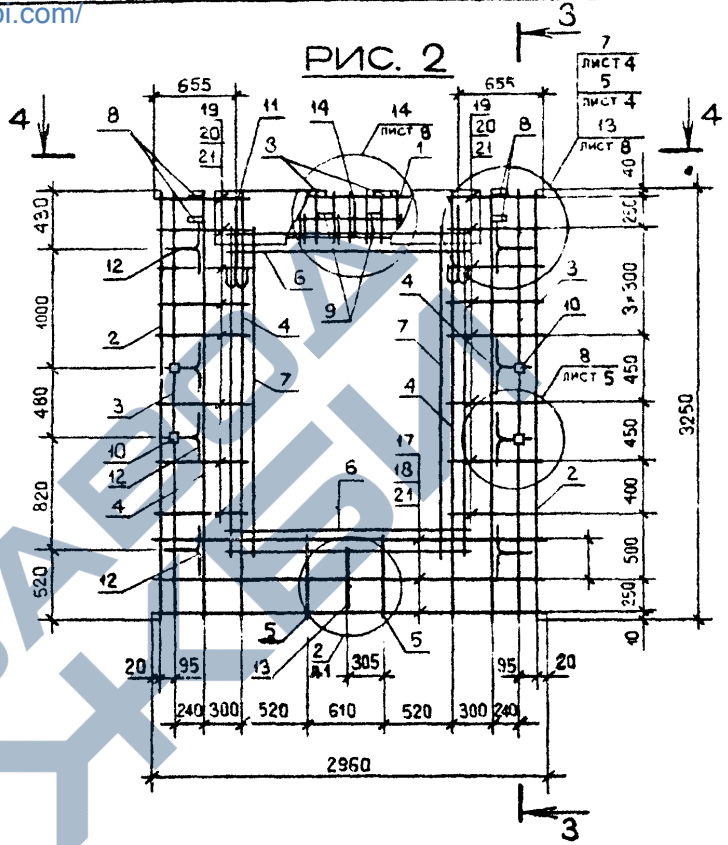
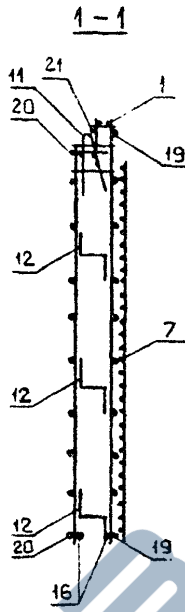
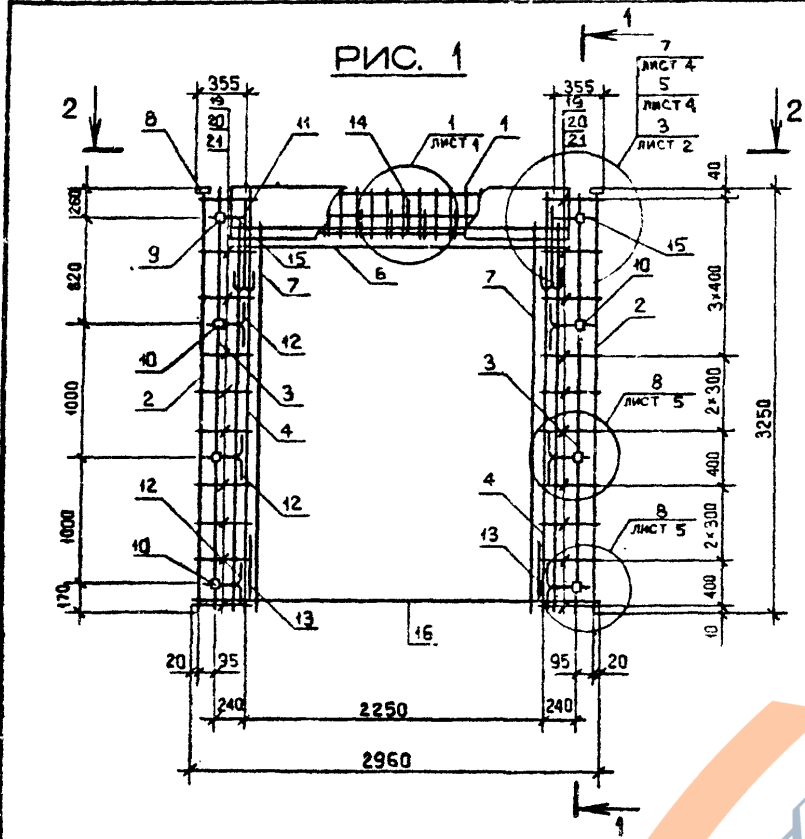

Изм. № колл. Подпись и дата. Электрон. №

Обозначение	Марка	Рис.	Масса, кг
I.090.I-2с.2-2 II	4КЦ 30.33-1	I	64,57
-01	4КЦ 30.33-2	I	66,68
-02	КЦ 30.33-2	2	66,29

I.090.I-2с.2-2 II СБ						
Нач.отд.	Эдишерашвили	6.5.84	<b>КАРКАС ПРОСТРАНСТВЕННЫЙ</b> 4КЦ 30 - КЦ 30 СБОРОЧНЫЙ ЧЕРТЕЖ	Стадия	Масса	Масштаб
Н.контр.	Силагадзе	6.5.84		P	См. табл.	1:40 1:20
Рук.мест.	Касрадзе	6.5.84		Лист	Листов	1
ГИП	Эдишерашвили	6.5.84		ТБИЛЗНИИЭП		
Эул.гр.	Бурджанадзе	6.5.84		Формат А3		
Проверил	Салихова	6.5.84				
Разработ.	Шелня	6.5.84				

Контроль

<https://zavodjbi.com/>

Код	Поз.	ОБОЗНАЧЕНИЕ	НАИМЕНОВАНИЕ	КОЛ.	ПРИМЕЧАНИЕ
A3		1.090.1-2с.2-2 12СБ	<u>ДОКУМЕНТАЦИЯ</u> СРОЧНЫЙ КОРТЕЖ		
A3		1.090.1-2с.2-2 00Д2	УЗЛЫ и МАТУРНЫЕ		
A3		1.090.1-2с.2-2 00Т0	ТЕХНИЧЕСКОЕ ОПИСАНИЕ		
<u>ПЕРЕМЕННЫЕ ДАННЫЕ ДЛЯ ИСПОЛНЕНИЙ:</u>					
		1.090.1-2с.2-2 12			
		КП 30.33			
<u>СБОРОЧНЫЕ ЕДИНИЦЫ</u>					
КАРКАСЫ ПЛОСКИЕ					
A4	1	1.090.1-2с.2-5 03.0-02	КР17	2	
A4	2	1.090.1-2с.2-5 02.0	КР1	2	
A4	3	1.090.1-2с.2-5 03.0	КР9	4	
<u>ИЗДЕЛИЯ ЗАКЛАДНЫЕ</u>					
A4	4	1.090.1-2с.2-5 11.0-01	МН2	2	
A4	5	1.090.1-2с.2-5 11.0-02	МН3	4	
A4	6	1.090.1-2с.2-5 12.0	МН4	4	
<u>ДЕТАЛИ</u>					
A3	7	1.090.1-2с.2-5 00.2-06	ПЕТЛЯ СТРОПОВОЧНАЯ СП7	2	
<u>СТЕРЖНИ ГЛУТЫЕ</u>					
A3	8	1.090.1-2с.2-5 00.1	АН1	4	
A3	9	1.090.1-2с.2-5 00.1-01	АН2	1	
A3	10	1.090.1-2с.2-5 00.1-02	АН3	1	
A3	11	1.090.1-2с.2-5 00.1-03	АН4	4	
1.090.1-2с.2-2 12					
КАРКАС ПРОСТРАНСТВЕННЫЙ КП 30, КП 24				Страницы Р	Листов 1 3
ТБИЛЭНИИЭП					

Имя, Ф.И.О. Подпись и дата

Нач. шта.	Кичиладзе	2/11/84	4.11.84
Н. контр.	Салгавадзе	2/11/84	4.11.84
Рук. маш.	Касрадзе	2/11/84	4.11.84
ГМП	Эдгвардиашвили	2/11/84	4.11.84
Рук. гр.	Салугвадзе	2/11/84	4.11.84
Проверил	Джобвадзе	2/11/84	4.11.84
Разраб.	Салгавадзе	2/11/84	4.11.84

Код	Поз.	ОБОЗНАЧЕНИЕ	НАИМЕНОВАНИЕ	КОЛ.	ПРИМЕЧАНИЕ
B4	12	10.011.2500	СТЕРЖ. ОТДЕЛЬНЫЕ Ø 10.1 ГОСТ 3781-82		
			L = 2500	4	1.090
B4	13	5.041.2960		8	3.400
B4	14	5.041.2750		8	0.400
B4	15	5.041.130		10	0.020
1.090.1-2с.2-2 12-С1					
КП 24.33					
<u>СБОРОЧНЫЕ ЕДИНИЦЫ</u>					
КАРКАСЫ ПЛОСКИЕ					
A4	1	1.090.1-2с.2-5 03.0-08	КР17	2	
A4	2	1.090.1-2с.2-5 02.0	КР1	2	
A4	3	1.090.1-2с.2-5 03.0	КР9	4	
<u>ИЗДЕЛИЯ ЗАКЛАДНЫЕ</u>					
A4	4	1.090.1-2с.2-5 11.0-01	МН2	2	
A4	5	1.090.1-2с.2-5 11.0-02	МН3	4	
A4	6	1.090.1-2с.2-5 12.0	МН4	4	
<u>ДЕТАЛИ</u>					
A3	7	1.090.1-2с.2-5 00.2-05	ПЕТЛЯ СТРОПОВОЧНАЯ СП7	2	
<u>СТЕРЖНИ ГЛУТЫЕ</u>					
A3	8	1.090.1-2с.2-5 00.1	АН1	4	
A3	9	1.090.1-2с.2-5 00.1-01	АН2	1	
A3	10	1.090.1-2с.2-5 00.1-02	АН3	1	
A3	11	1.090.1-2с.2-5 00.1-03	АН4	4	
СТЕРЖНИ ОТДЕЛЬНЫЕ Ø 10.1 ГОСТ 3781-82					
B4	12	10.011.1900			
1.090.1-2с.2-2 12					

Имя, Ф.И.О. Подпись и дата

<https://zavodjbi.com/>

Формат	Зона	Поз.	ОБОЗНАЧЕНИЕ	НАИМЕНОВАНИЕ	КОЛ.	ПРИМЕЧАНИЕ
КОАСК	БЧ	13	5.041.2360	L - 1900 Ø5Вр1 ГОСТ 6727-80	4	1.17кг
		14	5.041.2150	L - 2360	8	0.36кг
		15	5.041.130	L - 2150	8	0.33кг
				L - 130	16	0.02кг

Имя, № подл. Подпись и дата

Взам. инв. №

1.090.1-2с.2-2 12

Лист 3

Копировал

Формат А4

<https://zavodjbi.com/>

Формат	Зона	Поз.	ОБОЗНАЧЕНИЕ	НАИМЕНОВАНИЕ	КОЛ.	ПРИМЕЧАНИЕ
КОАСК						

Имя, № подл. Подпись и дата

Взам. инв. №

1.090.1-2с.

Лист

Копировал

Формат А4

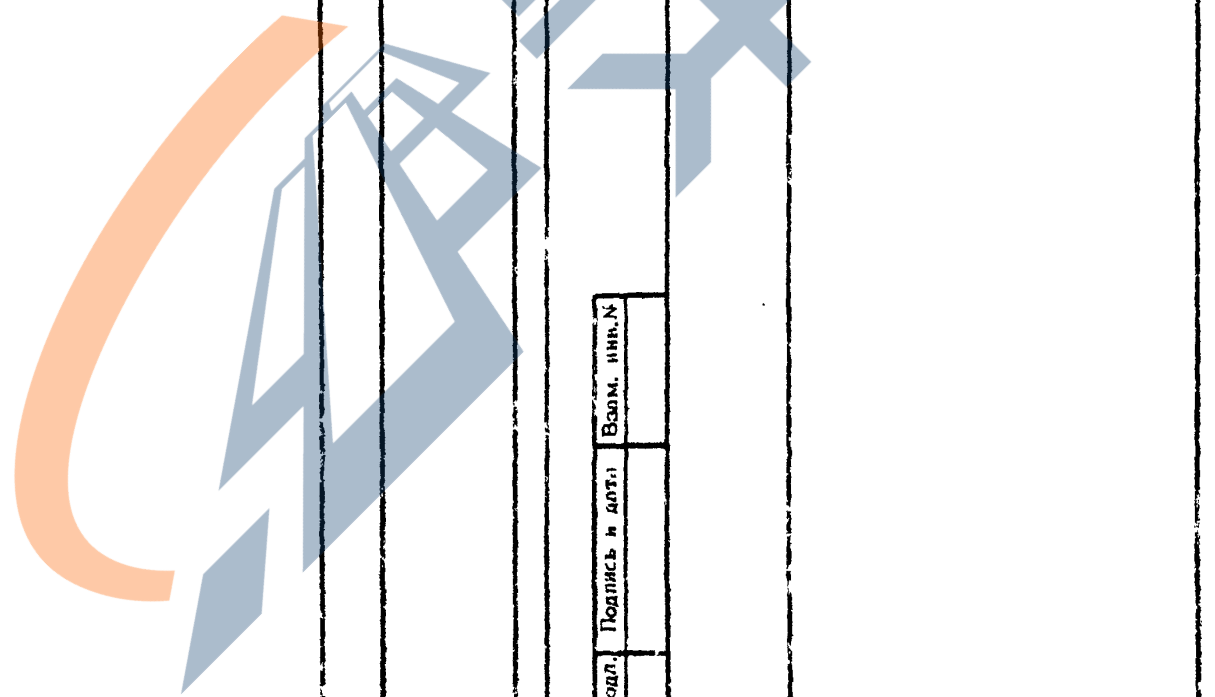

<https://zavodjbi.com/>

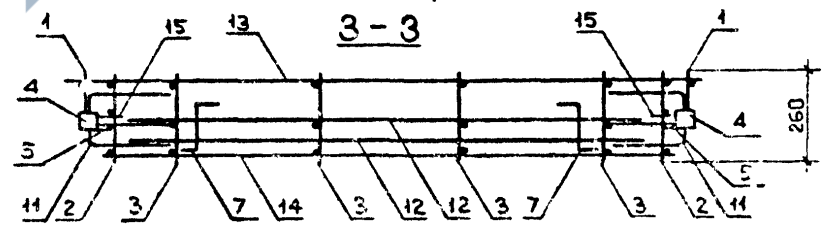
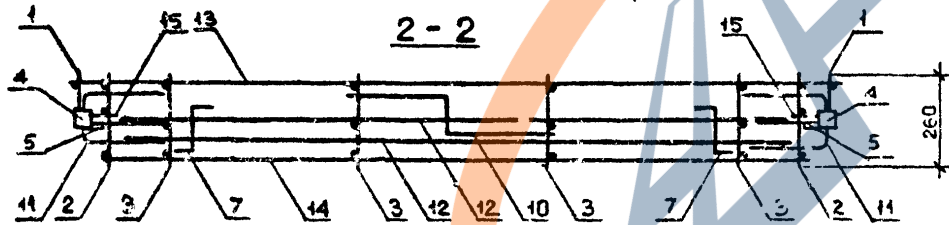
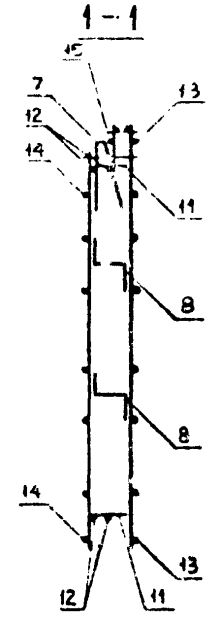
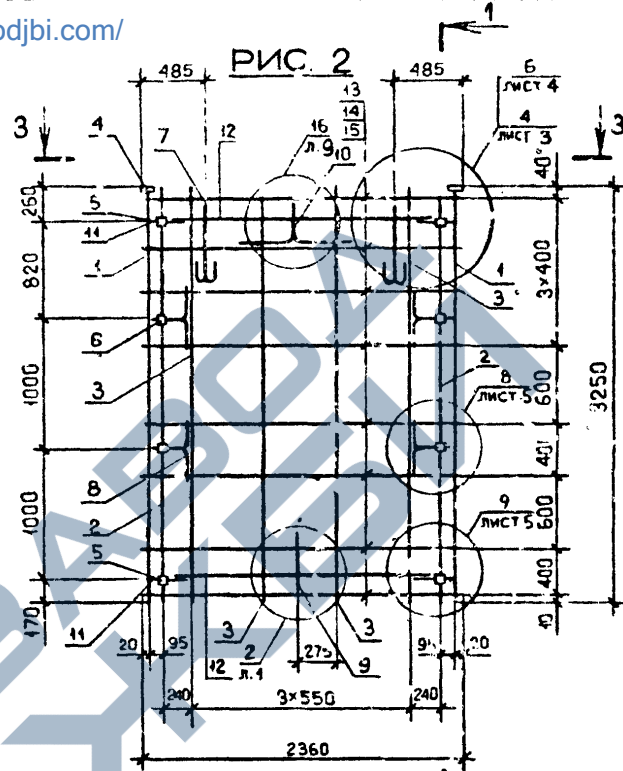
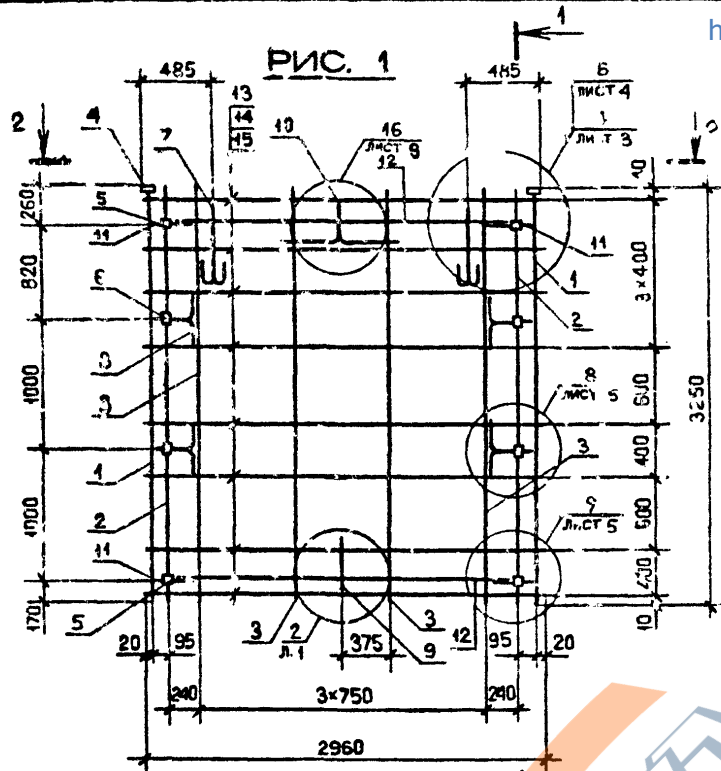

Изм. № посл. Поступил в дата

Обозначение	Марка	Ряд.	Масса, кг
1.090.1-2с.2-2 12	К1 30.33	1	44,18
-01	К1 24.33	2	40,98

1.090.1-2с.2-2 12 СБ			
Нач. отд.	Эришерашвили	2.20	6.58У
Н.контр.	Силагадзе	2.20	6.58У
Рук. маст.	Касрадзе	2.20	6.58У
ГИП	Эришерашвили	2.20	6.58У
Рук. гр.	Бурджанадзе	2.20	6.58У
Проверил	Салихова	2.20	6.58У
Разраб.	Шелия	2.20	6.58У

<b>КАРКАС ПРОСТРАНСТВЕННЫЙ</b> К1 30, К1 24 <b>СБОРОЧНЫЙ ЧЕРТЕЖ</b>			Стадия	Масса	Листов
			Р	См. табл.	1:20
			Лист	Листов 1	
<b>ТБ.ЛЗНИИЭП</b>					

<https://zavodjbi.com/>

Копировал

Формат А3

Формат	Зона	Поз.	ОБОЗНАЧЕНИЕ	НАИМЕНОВАНИЕ	КОЛ.	ПРИМЕЧАНИЕ		
КОАСК	А3		1.090.1-2с.2-2 13СБ	<u>ДОКУМЕНТАЦИЯ</u>				
			1.090.1-2с.2-2 00Д2	СБОРОЧНЫЙ ЧЕРТЕЖ				
			1.090.1-2с.2-2 00Т0	УЗЛЫ АРМАТУРНЫЕ				
			<u>ПЕРЕМЕННЫЕ ДАННЫЕ ДЛЯ ИСПОЛНЕНИЯ</u>			ТЕХНИЧЕСКОЕ ОПИСАНИЕ		
						1.090.1-2с.2-2 13		
						КП 18.33		
			<u>СБОРОЧНЫЕ ЕДИНИЦЫ</u>			КАРКАСЫ ПЛОСКИЕ		
						1.090.1-2с.2-5 03.0-08	КР17	2
			1.090.1-2с.2-5 02.0	КР1	2			
			1.090.1-2с.2-5 03.0	КР9	3			
<u>ИЗДЕЛИЯ ЗАКЛАДНЫЕ</u>			1.090.1-2с.2-5 11.0-01	МН2	2			
			1.090.1-2с.2-5 11.0-02	МН3	4			
			1.090.1-2с.2-5 12.0	МН4	4			
<u>ДЕТАЛИ</u>			1.090.1-2с.2-5 00.2-04	ПЕТЛЯ СТРОПОВОЧНАЯ СП5	2			
			1.090.1-2с.2-5 00.1	СТЕРЖНИ ГНУТЫЕ				
			АН1	4				
			АН2	1				
			АН3	1				
			АН4	4				

Изм. № подл.	Подпись и дата	Взам. инв. №	И.090.1-2с. 2-2 13
Нач. отд.	Кикнадзе 3/2 4.11.89		
Н. контр.	Силагадзе 0/1/2 4.11.89		
Рук. отд.	Кегрелашвили 0/1/2 4.11.89		
Г.П.	Эдигашвили 0/1/2 4.11.89		
Рук. гр.	Салухвадзе 1/2 4.11.89		
Проверил	Дгебедзе 1/1/89		
Разработ.	Салухва 1/1/89		

КАРКАС  
ПРОСТРАНСТВЕННЫЙ  
КП 18, КП 12, КП 30  
ТБИЛЗНИИЭП

Формат	Зона	Поз.	ОБОЗНАЧЕНИЕ	НАИМЕНОВАНИЕ	КОЛ.	ПРИМЕЧАНИЕ		
КОАСК	БЧ	12	10.011.1300	СТЕРЖНИ ОТДЕЛЬНЫЕ				
			∅ 10A1 ГОСТ 5781-82		4	0.80кг		
			L = 1300					
			∅ 5Bp1 ГОСТ 6727-80		8	0.27кг		
			L = 1760		8	0.24кг		
			L = 1550		18	0.02кг		
			L = 130					
			<u>СБОРОЧНЫЕ ЕДИНИЦЫ</u>			1.090.1-2с.2-2 13-01		
						КП 12.33		
			<u>КАРКАСЫ ПЛОСКИЕ</u>			1.090.1-2с.2-5 03.0-08	КР17	2
						1.090.1-2с.2-5 02.0	КР1	2
			1.090.1-2с.2-5 03.0	КР9	2			
<u>ИЗДЕЛИЯ ЗАКЛАДНЫЕ</u>			1.090.1-2с.2-5 11.0-01	МН2	2			
			1.090.1-2с.2-5 11.0-02	МН3	4			
			1.090.1-2с.2-5 12.0	МН4	4			
<u>ДЕТАЛИ</u>			1.090.1-2с.2-5 00.2-03	ПЕТЛЯ СТРОПОВОЧНАЯ СП4	2			
			1.090.1-2с.2-5 00.1	СТЕРЖНИ ГНУТЫЕ				
			АН1	4				
			АН4	4				
<u>СТЕРЖНИ ОТДЕЛЬНЫЕ</u>			∅ 10A1 ГОСТ 5781-82					
			L = 700		4			

Изм. № подл.	Подпись и дата	Взам. инв. №	И.090.1-2с.2-2 13
Лист	2		

КОЛЕС	ФОРМАТ	Зона	Поз.	ОБОЗНАЧЕНИЕ	НАИМЕНОВАНИЕ	КОЛ.	ПРИМЕЧАНИЕ	Лист
					Ø 5Вр1 ГОСТ 6727-80			
			БЧ 13	5.011.1160	L = 1160	8	0,28кг	
			БЧ 14	5.041.950	L = 950	8	0,25кг	
			БЧ 15	5.041.130	L = 130	16	0,02кг	
				1.090.1-2с.2-2 13-02				
				КП 30.16				
				<u>СБОРОЧНЫЕ ЕДИНИЦЫ</u>				
				<u>КАРКАСЫ ПЛОСКИЕ</u>				
			А4 1	1.090.1-2с.2-5 04.0	КР19	2		
			А4 2	1.090.1-2с.2-5 02.0-06	КР7	2		
			А4 3	1.090.1-2с.2-5 03.0-04	КР13	4		
				<u>ИЗДЕЛИЯ ЗАКЛЮЧЕННЫЕ</u>				
			А4 4	1.090.1-2с.2-5 11.0-01	МН2	2		
			А4 5	1.090.1-2с.2-5 11.0-02	МН3	2		
				<u>ДЕТАЛИ</u>				
			А3 7	1.090.1-2с.2-5 00.2-04	ПЕТЛЯ СТРОПОВОЧНАЯ СП5	2		
				<u>СТЕРЖНИ ГНУТЫЕ</u>				
			А3 8	1.090.1-2с.2-5 00.1	АН1	2		
			А3 9	1.090.1-2с.2-5 00.1-01	АН2	1		
			А3 10	1.090.1-2с.2-5 00.1-02	АН3	1		
			А3 11	1.090.1-2с.2-5 00.1-03	АН4	2		
				<u>СТЕРЖНИ ОТДЕЛЬНЫЕ</u>				
			БЧ 12	10.011.2500	Ø10.А1 ГОСТ 5781-82			
					L = 2500		1,75кг	
					Ø 5Вр1 ГОСТ 6727-80			
			БЧ 13	5.041.2960	L = 2960	5	0,46кг	
			БЧ 14	5.041.2750	L = 2750	5	0,42кг	
			БЧ 15	5.041.130	L = 130	10	0,02кг	
				1.090.1-2с.2-2 13				Лист 3

Копировал

Формат А4

КОЛЕС	ФОРМАТ	Зона	Поз.	ОБОЗНАЧЕНИЕ	НАИМЕНОВАНИЕ	КОЛ.	ПРИМЕЧАНИЕ	Лист
				1.090.1-2с.				Лист

Копировал

Формат А4

РИС. 1



РИС. 2



РИС. 3

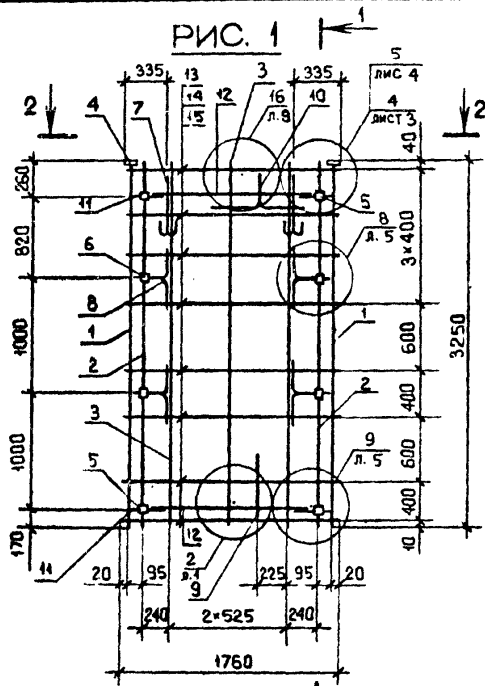

Изм. № колл. Подпись и дата  
Выполнен №

Обозначение	Марка	Р.м.	Масса, кг
1.090.1-2с.2-2.13	КП 18.33	1	35,94
-01	КП 12.33	2	29,50
-02	КП 30.16	3	24,26

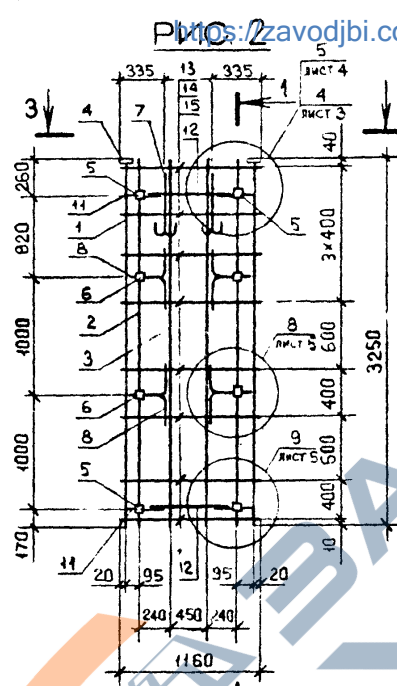
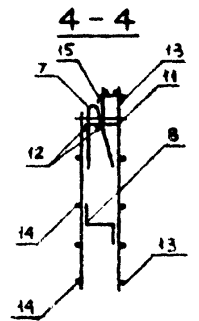
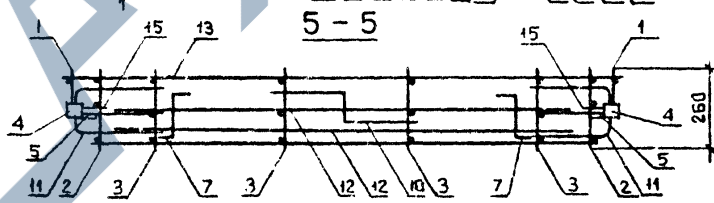
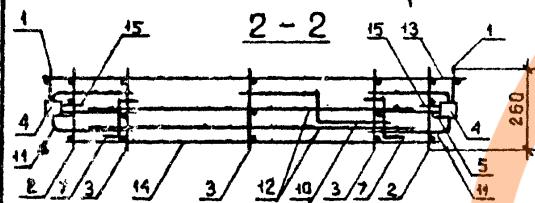
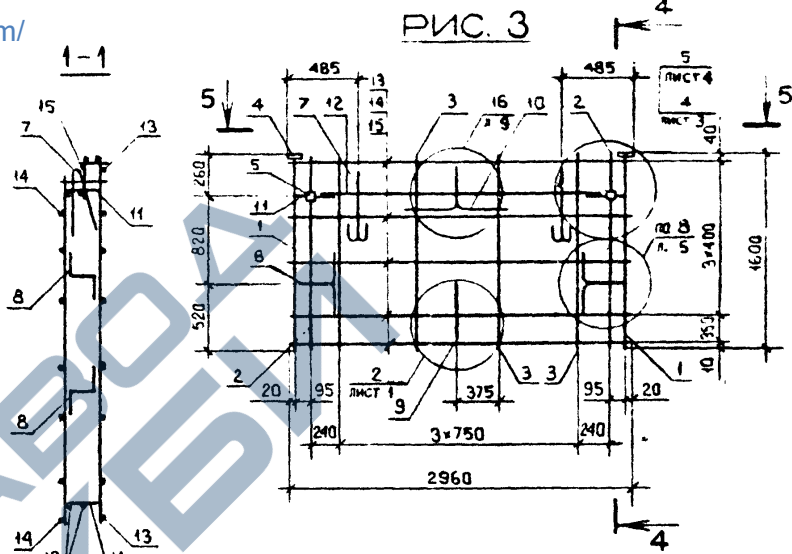
1.090.1-2с.2-2 13СБ			
Нач.отд.	Эдигерашвили	12.01	6589
Н.контр.	Сялгадзе	12.01	6589
Рук.мост.	Касрадзе	12.01	6589
ГИП	Эдигерашвили	12.01	6589
Рук.гр.	Бурджандзе	12.01	6589
Проверил	Салихова	12.01	2589
Г.с.р.аб.	Шелля	12.01	2589
<b>КАРКАС ПРОСТРАНСТВЕННЫЙ</b>			
<b>СБОРОЧНЫЙ ЧЕРТЕЖ</b>			
Студия	Масов	Масштаб	
P	См. табл.	1:140	1:20
Лист		Листов	
<b>ТБИЛЗНИИЭП</b>			

<https://zavodjbi.com/>



Формат Дюж. Поз.	ОБОЗНАЧЕНИЕ	НАИМЕНОВАНИЕ	КОЛ.	ПРИМЕ- ЧАНИЕ
А3 14	1.090.1-2с.2-5 00.1-03	АН4	4	
БЧ 15	10.011.1300	СТЕРЖНИ ОТДЕЛЬНЫЕ Ø10А1 ГОСТ 5781-82 L = 1300	4	0,80 кг
БЧ 16	5.041.1860	Ø5Вр1 ГОСТ 6727-80 L = 1860	8	0,29 кг
БЧ 17	5.041.1550	L = 1550	8	0,24 кг
БЧ 18	5.041.130	L = 130	16	0,02 кг
1.090.1-2с.2-2 14-02 1КП 14.33				
<u>СБОРОЧНЫЕ ЕДИНИЦЫ</u>				
КАРКАСЫ ПЛОСКИЕ				
А4 1	1.090.1-2с.2-5 03.0-08	КР17	2	
А4 2	1.090.1-2с.2-5 02.0	КР1	2	
А4 3	1.090.1-2с.2-5 03.0	КР9	2	
А4 4	1.090.1-2с.2-5 10.0-07	СЕТКА С27	1	
ИЗДЕЛИЯ ЗАКЛАДНЫЕ				
А4 5	1.090.1-2с.2-5 11.0-01	МН2	2	
А4 6	1.090.1-2с.2-5 11.0-02	МН3	2	
А4 7	1.090.1-2с.2-5 12.0	МН4	2	
А4 8	1.090.1-2с.2-5 12.0-01	МН5	2	
А4 9	1.090.1-2с.2-5 13.0	МН6	2	
<u>ДЕТАЛИ</u>				
А3 10	1.090.1-2с.2-5 00.2-04	ПЕТЛЯ СТРОПОВОЧНАЯ СП3	2	
А3 11	1.090.1-2с.2-5 00.1	СТЕРЖНИ ГНУТЫЕ АН1	4	
А3 14	1.090.1-2с.2-5 00.1-03	АН4	4	

1.090.1-2с.2-2 14

Лист

3

Колорвалт

Формат А4

<https://zavodjbi.com/>

Формат Зона Поз.	ОБОЗНАЧЕНИЕ	НАИМЕНОВАНИЕ	КОЛ.	ПРИМЕ- ЧАНИЕ
БЧ 15	10.011.700	СТЕРЖНИ ОТДЕЛЬНЫЕ Ø10А1 ГОСТ 5781-82 L - 700	4	0,43кг
БЧ 16	5.041.1260	Ø5Вр1 ГОСТ 6727-80 L - 1260	8	0,19кг
БЧ 17	5.041.950	L - 950	8	0,15кг
БЧ 18	5.041.130	L - 130	16	0,02кг

1.090.1-2с.2-2 14

Лист

4

Колорвалт

Формат А4

<https://zavodjbi.com/>

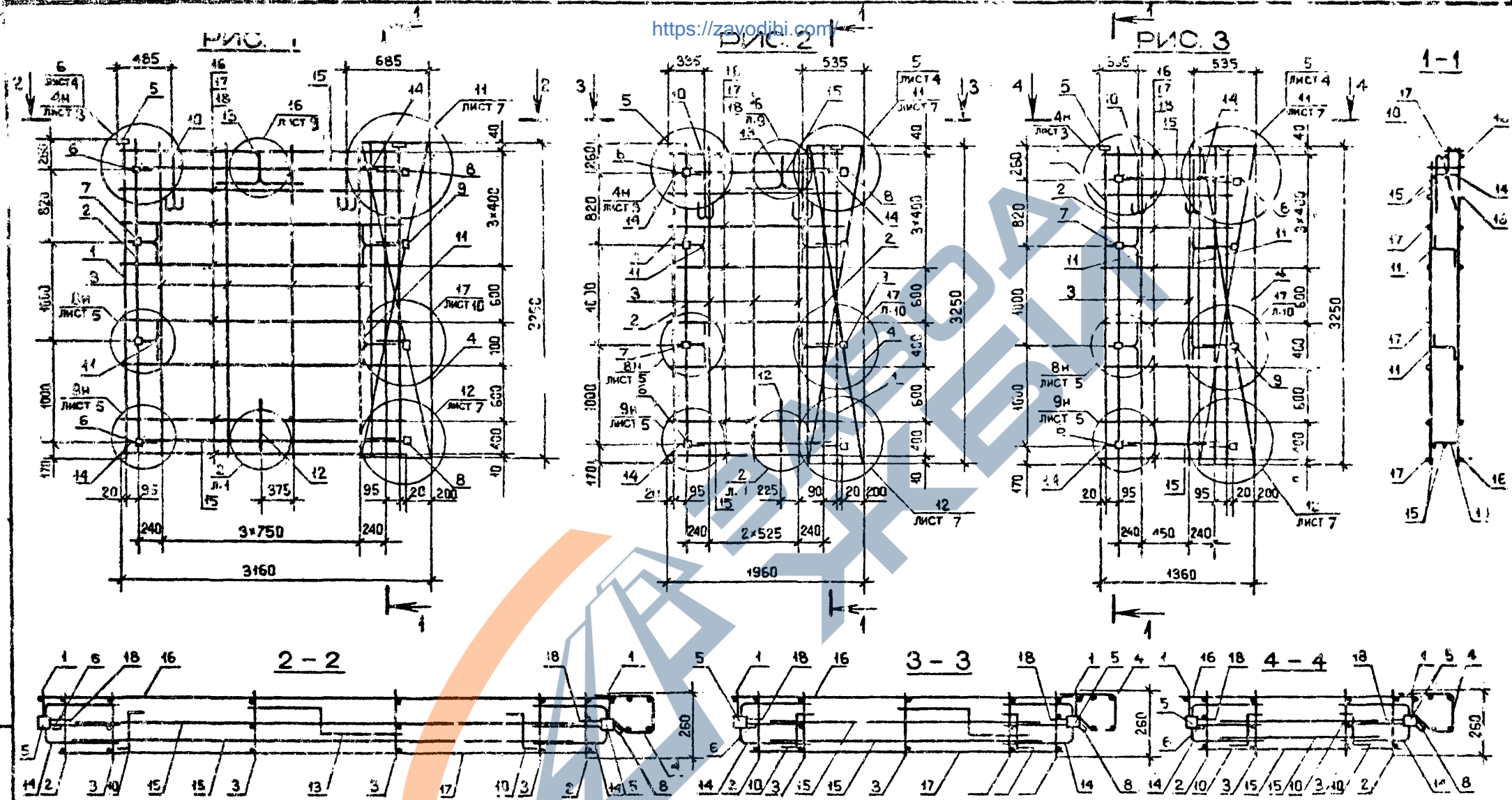

Изм. № подл. Подпись и дата

Обозначение	Марка	Рис.	Масса, кг
1.090.1-2с.2-2 1А	ИП 32.33	1	48,10
-01	ИП 20.33	2	40,14
-02	ИП 14.33	3	33,62

Нач. отд.	Эдишершвили	1.12.84	5.84
Н. контр.	Силагадзе	2.12.84	6.84
Рук. маст.	Касрадзе	11.12.84	1.84
ГИП	Эдишершвили	12.12.84	6.84
Рук. гр.	Бурджаядзе	20.12.84	6.84
Проверил	Салхва	21.12.84	1.84
Разраб.	Шелая	20.12.84	1.84

1.090.1-2с.2-2 1АСБ

**КАРКАС ПРОСТРАНСТВЕННЫЙ**  
ИП 32 - ИП 14  
**СБОРОЧНЫЙ ЧЕРТЕЖ**

Сталь	Масса	Масштаб
Р	см. табл.	1:40 1:20

Лист 1 из 1

**ТЕИЛЗНИИЭГ!**

<https://zavodjbi.com/>

Копировал

Формат А3

Формат	Формат	Формат	Обозначение	Наименование	Кол.	Примечание
А3	1.090.1-2с.2-2 15СБ			<b>ДОКУМЕНТАЦИЯ</b>		
А3	1.090.1-2с.2-2 00Д2			СБОРОЧНЫЙ ЧЕРТЕЖ		
А3	1.090.1-2с.2-2 00ТО			УЗЛЫ АРМАТУРНЫЕ		
				ТЕХНИЧЕСКИЕ ОПИСАНИЯ		
<b>ПЕРЕМЕННЫЕ ДАННЫЕ ДЛЯ ИСПОЛНЕНИЙ:</b>						
				1.090.1-2с.2-2 15		
				2КП 32,33		
<b>СБОРОЧНЫЕ ЕДИНИЦЫ</b>						
<b>КАРКАСЫ ПЛОСКИЕ</b>						
А4	1	1.090.1-2с.2-5 03.0-08		КР17	2	
А4	2	1.090.1-2с.2-5 02.0		КР1	2	
А4	3	1.090.1-2с.2-5 03.0		КР9	4	
А4	4	1.090.1-2с.2-5 10.0-07		СЕТКА С27	1	
<b>ИЗДЕЛИЯ ЗАКЛАДНЫЕ</b>						
А4	5	1.090.1-2с.2-5 11.0-01		МН2	2	
А4	6	1.090.1-2с.2-5 11.0-02		МН3	2	
А4	7	1.090.1-2с.2-5 12.0		МН4	2	
А4	8	1.090.1-2с.2-5 12.0-01		МН5	2	
А4	9	1.090.1-2с.2-5 13.0		МН6	2	
<b>ДЕТАЛИ</b>						
А3	10	1.090.1-2с.2-5 00.2-06		ПЕТЛЯ СТРОПОВОЧНАЯ СП7	2	
<b>СТЕРЖНИ ГНУТЫЕ</b>						
А3	11	1.090.1-2с.2-5 00.1		АН1	4	

Имя, У. подл.	Подпись в авто.	Дата, инв. №			
Нач. отд.	Кикнадзе	4.11.89			
Н. контр.	Силагава	4.11.89			
Рук. мост.	Кесрадзе	4.11.89			
ГИП	Занширашвили	4.11.89			
Рук. гр.	Самушадзе	4.11.89			
Проектант	Цигебуадзе	4.11.89			
Разреш.	Селимова	4.11.89			

КАРКАС  
ПРОСТРАНСТВЕННЫЙ  
2КП 32 - 2КП 14

Страница 1  
Лист 1  
Листов 4  
**ТБИЛЗНИИЭП**

Копировал

Формат А4

Формат	Формат	Формат	Обозначение	Наименование	Кол.	Примечание
А3	12	1.090.1-2с.2-5 00.1-01		АН2	1	
А3	13	1.090.1-2с.2-5 00.1-02		АН3	1	
А3	14	1.090.1-2с.2-5 00.1-03		АН4	4	
<b>СТЕРЖНИ ОТДЕЛЬНЫЕ</b>						
Ø10A1 ГОСТ 5781-82						
Б4	15	10.011.2500		L = 2500	4	1,55 м
Ø5Bp1 ГОСТ 6727-80						
Б4	16	5.041.3060		L = 3060	8	0,47 м
Б4	17	5.041.2750		L = 2750	8	0,42 м
Б4	18	5.041.130		L = 130	16	0,02 м
1 090.1-2с.2-2 15-01						
2КП 20,33						
<b>СБОРОЧНЫЕ ЕДИНИЦЫ</b>						
<b>КАРКАСЫ ПЛОСКИЕ</b>						
А4	1	1.090.1-2с.2-5 03.0-08		КР17	2	
А4	2	1.090.1-2с.2-5 02.0		КР1	2	
А4	3	1.090.1-2с.2-5 03.0		КР9	3	
А4	4	1.090.1-2с.2-5 10.0-07		СЕТКА С27	1	
<b>ИЗДЕЛИЯ ЗАКЛАДНЫЕ</b>						
А4	5	1.090.1-2с.2-5 11.0-01		МН2	2	
А4	6	1.090.1-2с.2-5 11.0-02		МН3	2	
А4	7	1.090.1-2с.2-5 12.0		МН4	2	
А4	8	1.090.1-2с.2-5 12.0-01		МН5	2	
А4	9	1.090.1-2с.2-5 13.0		МН6	2	
<b>ДЕТАЛИ</b>						
А3	10	1.090.1-2с.2-5 00.2-05		ПЕТЛЯ СТРОПОВОЧНАЯ СП6	2	

Имя, У. подл.	Подпись в авто.	Дата, инв. №			
---------------	-----------------	--------------	--	--	--

1.090.1-2с.2-2 15

Лист 2

Копировал

Формат А4

Изм. № подл.	Подпись и дата	Взам. инв. №	Формат	Зона	Поз.	ОБОЗНАЧЕНИЕ	НАИМЕНОВАНИЕ	КОЛ.	ПРИМЕЧАНИЕ	
			А4	1	1.090.1-2с.2-2 15-02	СТЕРЖНИ ПУТЫЕ	4			
			А3	11	1.090.1-2с.2-5 00.1	АН1	4			
			А3	12	1.090.1-2с.2-5 00.1-01	АН2	1			
			А3	13	1.090.1-2с.2-5 00.1-02	АН3	1			
			А3	14	1.090.1-2с.2-5 00 1-03	АН4	4			
						СТЕРЖНИ ОТДЕЛЬНЫЕ				
			Б4	15	10.011.1300	∅10А1 ГОСТ 5781-82				
						L = 1300	4	0,30кг		
						∅5Вр1 ГОСТ 6727-80				
			Б4	16	5.041.1860	L = 1860	8	0,29кг		
			Б4	17	5.041.1550	L = 1550	8	0,24кг		
			Б4	18	5.041.130	L = 130	16	0,02кг		
						1.090.1-2с.2-2 15-02				
						2КП 14.33				
						<u>СБОРОЧНЫЕ ЕДИНИЦЫ</u>				
						КАРКАСЫ ПЛОСКИЕ				
			А4	1	1.090.1-2с.2-5 03.0-08	КР17	2			
			А4	2	1.090.1-2с.2-5 02.0	КР1	2			
			А4	3	1.090.1-2с.2-5 03.0	КР9	2			
			А4	4	1.090.1-2с.2-5 10.0-07	СЕТКА С27	1			
						ИЗДЕЛИЯ ЗАКЛАДНЫЕ				
			А4	5	1.090.1-2с.2-5 11.0-01	МН2	2			
			А4	6	1.090.1-2с.2-5 11.0-02	МН3	2			
			А4	7	1.090.1-2с.2-5 12.0	МН4	2			
			А4	8	1.090.1-2с.2-5 12.0-01	МН5	2			
			А4	9	1.090.1-2с.2-5 13.0	МН6	2			
			1.090.1-2с.2-2 15						Лист	3

Изм. № подл.	Подпись и дата	Взам. инв. №	Формат	Зона	Поз.	ОБОЗНАЧЕНИЕ	НАИМЕНОВАНИЕ	КОЛ.	ПРИМЕЧАНИЕ	
			А4	1	1.090.1-2с.2-2 15 <th>ДЕТАЛИ</th> <th> </th>	ДЕТАЛИ				
			А3	10	1.090.1-2с.2-5 00.2-04	ПЕТЛЯ СТРОПОВИЧНАЯ СПЗ	1			
						СТЕРЖНИ ПУТЫЕ				
			А3	11	1.090.1-2с.2-5 00.1	АН1	4			
			А3	14	1.090.1-2с.2-5 00.1-03	АН4	4			
						СТЕРЖНИ ОТДЕЛЬНЫЕ				
						∅10А1 ГОСТ 5781-82				
						L = 700	1	0,45 кг		
						∅5Вр1 ГОСТ 6727-80				
			Б4	13	5.041.1260	L = 1260	8	0,19 кг		
			Б4	17	5.041.950	L = 950	16	0,02 кг		
			1.090.1-2с.2-2 15						Лист	4

<https://zavodjbi.com/>

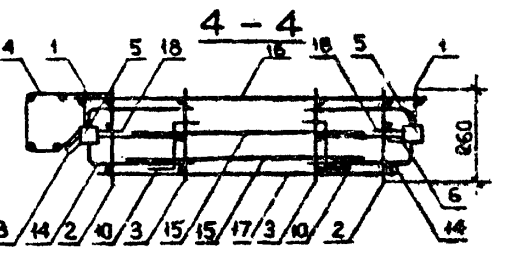
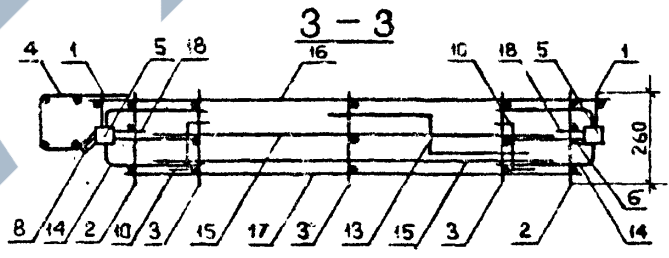
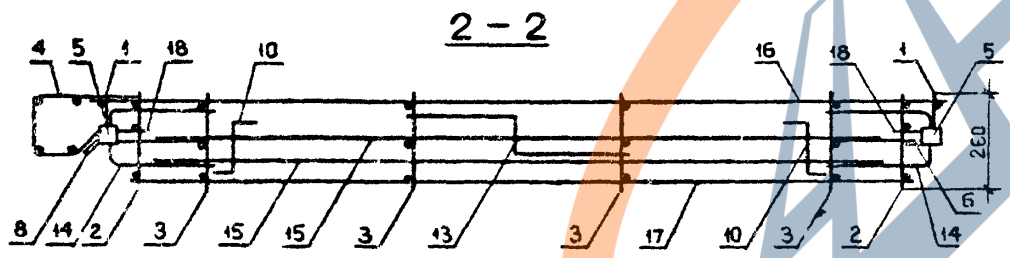
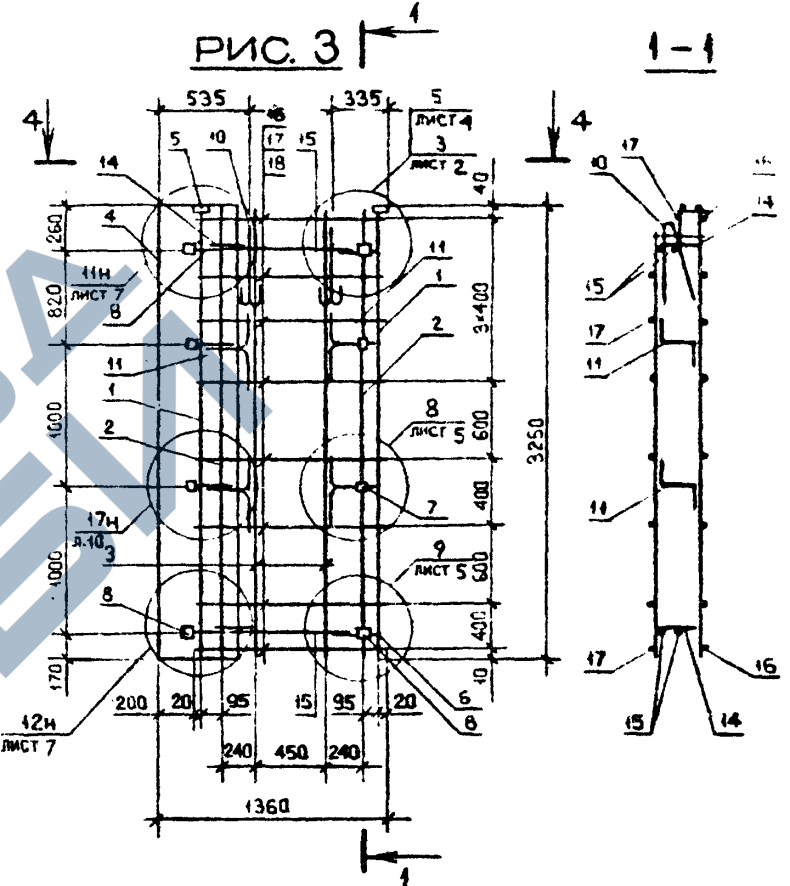
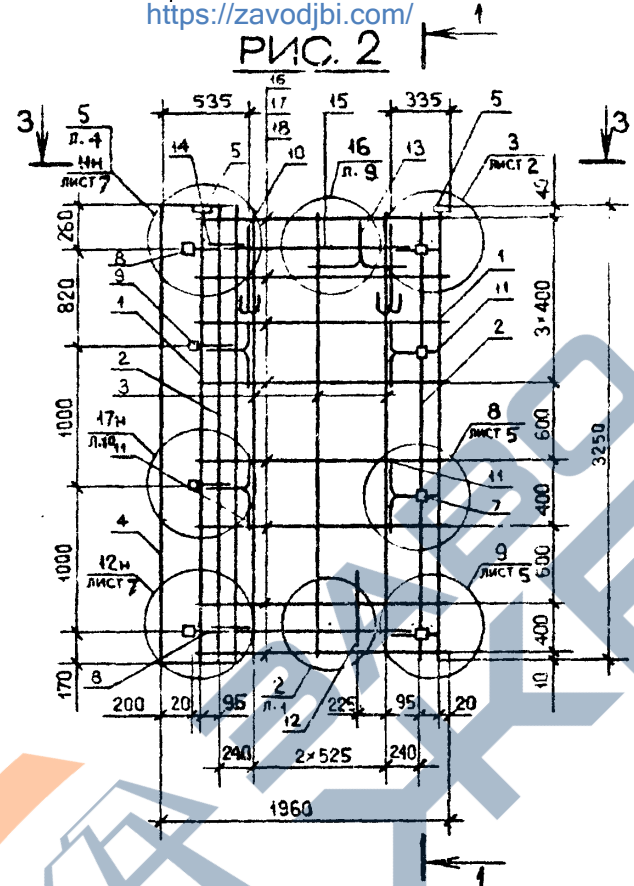
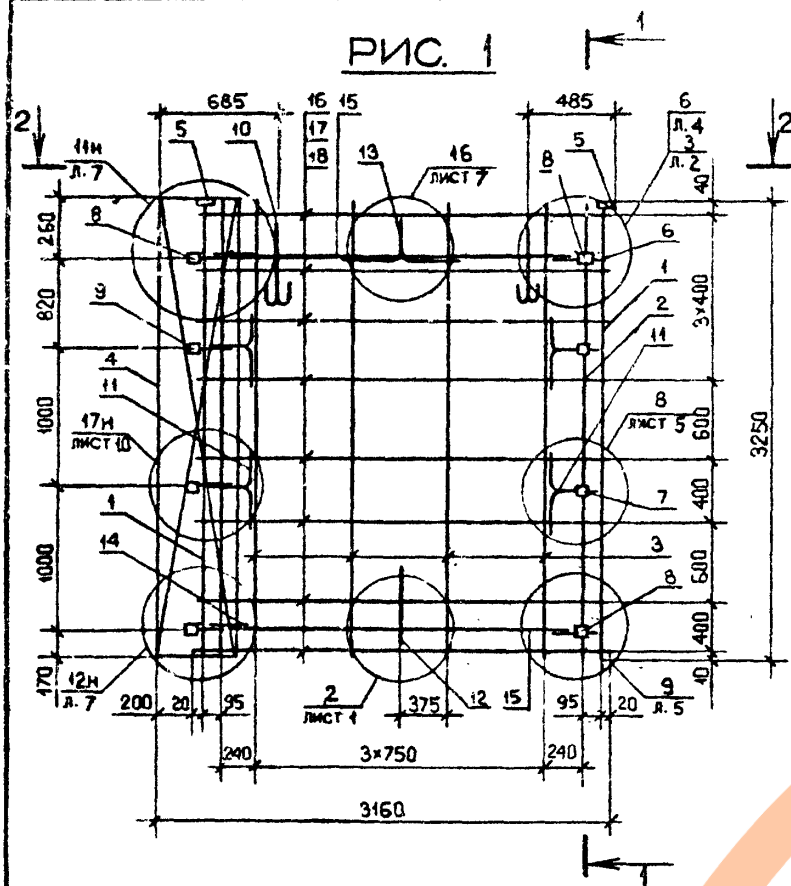

Лист № кол. Подпись и дата

Обозначение	Марка	Рис.	Масса, кг
I.090.I-2с.2-2 15	2КП 32.33	1	48,10
-01	2КП 20.33	2	40,14
-02	2КП 14.33	3	33,62

Нач. отд.	Эдишерашвили	Л. 2	6.5.84
Н. контр.	Силагадзе	Л. 2	6.5.84
Рук. маст.	Касрадзе	Л. 2	6.5.84
ГИП	Эдишерашвили	Л. 2	6.5.84
Рук. гр.	Бурджанадзе	Л. 2	6.5.84
Проверил	Салихова	Л. 2	6.5.84
Разраб.	Шелия	Л. 2	29.4.84

I.090.I-2с.2-2 15СБ		
Стация	Масса	Масштаб
Р	См. табл.	1:40 1:20
Лист	Листов 1	
ТБИЗНИИЭП		

<https://zavodjbi.com/>

Копировал

Формат А3

КОЛ.	ПРИМЕЧАНИЕ	НАИМЕНОВАНИЕ	ОБОЗНАЧЕНИЕ	Про.	Зна	Формат	Подпись и дата					
							И.п.и.ф.	Дата	Подпись			
<b>ДОКУМЕНТАЦИЯ</b>												
А3		СБОРОЧНЫЙ ЧЕРТЕЖ	1.090.1-2с.2-2 18СБ									
А3		УЗЛЫ АППАТУРНЫЕ	1.090.1-2с.2-2 00.12									
А3		ТЕХНИЧЕСКОЕ ОПИСАНИЕ	2.090.1-2с.2-2 0070									
<b>ПЕРЕМЕННЫЕ ДАННЫЕ ДЛЯ ИСПОЛНЕНИЯ:</b>												
		1.090.1-2с.2-2 18										
		КПА 30.33-1										
<b>СБОРОЧНЫЕ ЕДИНИЦЫ</b>												
А4	1	КАРКАС УКР.СБОРКИ ССР1	1.090.1-2с.2-5 01.0									
<b>КАРКАСЫ ПЛОСКИЕ</b>												
А4	2	КР17	1.090.1-2с.2-5 03.0-08									
А4	3	КР2	1.090.1-2с.2-5 02.0-01									
А4	4	КР10	1.090.1-2с.2-5 03.0-01									
<b>СЕТКИ</b>												
А4	5	С18	1.090.1-2с.2-5 09.0									
А4	6	С19	1.090.1-2с.2-5 09.0-01									
А4	7	С23	1.090.1-2с.2-5 10.0-03									
<b>ИЗДЕЛИЯ ЗАКЛАДНЫЕ</b>												
А4	8	МН1	1.090.1-2с.2-5 11.0									
А4	9	МН3	1.090.1-2с.2-5 11.0-02									
А4	10	МН4	1.090.1-2с.2-5 12.0									
<b>ДЕТАЛИ</b>												
А3	11	ПЕТЛЯ СТРОПОВОЧНАЯ СП4	1.090.1-2с.2-5 00.2-03									
1.090.1-2с.2-2 18												
КАРКАС ПРОСТРАНСТВЕННЫЙ												
КПА 30												
ТЕИЛЗНИИЭП												
И.п.и.ф.							Страница	Лист	Листов			
Подпись и дата							Р	1	3			

КОЛ.	ПРИМЕЧАНИЕ	НАИМЕНОВАНИЕ	ОБОЗНАЧЕНИЕ	Про.	Зна	Формат	Подпись и дата					
							И.п.и.ф.	Дата	Подпись			
<b>СТЕРЖНИ ПИУТЫЕ</b>												
А3	12	АН1	1.090.1-2с.2-5 00.1									
А3	13	АН2	1.090.1-2с.2-5 00.1-01									
А3	14	АН3	1.090.1-2с.2-5 00.1-02									
А3	15	АН4	1.090.1-2с.2-5 00.1-03									
<b>СТЕРЖНИ ОТДЕЛЬНЫЕ</b>												
ØВ.1 ГОСТ 7781-82												
Б4	16	1 - 2960	8.011.2960							2	1,17 кг	
ØВр2 ГОСТ 8727-80												
Б4	17	L - 330	5.041.430							20	0,07 кг	
Б4	18	L - 270	5.041.270							20	0,04 кг	
Б4	19	L - 130	5.041.130							20	0,02 кг	
Б4	20	L - 500	5.041.500							4	0,08 кг	
Б4	21	L - 250	5.041.250							4	0,04 кг.	
1.090.1-2с.2-5 10-01												
КПА 30.33-2												
<b>СБОРОЧНЫЕ ЕДИНИЦЫ</b>												
А4	1	КАРКАС УКР. СБОРКИ ССР2	1.090.1-2с.2-5 01.0-01							1		
<b>КАРКАСЫ ПЛОСКИЕ</b>												
А4	2	КР17	1.090.1-2с.2-5 03.0-08							1		
А4	3	КР2	1.090.1-2с.2-5 02.0-01							2		
А4	4	КР10	1.090.1-2с.2-5 03.0-01							2		
<b>СЕТКИ</b>												
А4	5	С18	1.090.1-2с.2-5 09.0							-		
А4	6	С19	1.090.1-2с.2-5 09.0-01							1		
А4	7	С23	1.090.1-2с.2-5 10.0-03							2		
1.090.1-2с.2-2 18												
КАРКАС ПРОСТРАНСТВЕННЫЙ												
КПА 30												
ТЕИЛЗНИИЭП												
И.п.и.ф.							Страница	Лист	Листов			
Подпись и дата							Р	1	3			

Код	Формат	Зона	Поз.	ОБОЗНАЧЕНИЕ	НАИМЕНОВАНИЕ	КОЛ.	ПРИМЕЧАНИЕ	
КОДАК	A4	8		1.090.1-2с.2-5 11.0	ИЗДЕЛИЯ ЗАКЛАДНЫЕ МН1	2		
	A4	9		1.090.1-2с.2-5 11.0-02	МН3	2		
	A4	10		1.090.1-2с.2-5 12.0	МН4	6		
	<u>ДЕТАЛИ</u>							
	A3	11		1.090.1-2с.2-5 00.2-03	ПЕТЛЯ СТРОПОВОЧНАЯ СП4	2		
	СТЕРЖНИ ГНУТЫЕ							
	A3	12		1.090.1-2с.2-5 00.1	АН1	6		
	A3	13		1.090.1-2с.2-5 00.1-01	АН2	2		
	A3	14		1.090.1-2с.2-5 00.1-02	АН3	1		
	A3	15		1.090.1-2с.2-5 00.1-03	АН4	2		
	СТЕРЖНИ ОТДЕЛЬНЫЕ							
	B4	16		8.011.2960	Ø 8A1 ГОСТ 5781-82 L = 2960	2	1,17 кг	
	B4	17		5.041.430	Ø 5Bp1 ГОСТ 6727-80 L = 430	20	0,07 кг	
	B4	18		3.041.270	L = 270	20	0,04 кг	
	B4	19		5.041.130	L = 130	20	0,02 кг	
B4	20		5.041.500	L = 500	4	0,08 кг		
B4	21		5.041.250	L = 250	4	0,04 кг		
Изм. №	Исход. №	Исход. №	Исход. №	1.090.1-2с.2-2 16				Лист 3

Код	Формат	Зона	Поз.	ОБОЗНАЧЕНИЕ	НАИМЕНОВАНИЕ	КОЛ.	ПРИМЕЧАНИЕ
Изм. №	Исход. №	Исход. №	Исход. №	1.090.1-2с.			

<https://zavodjbi.com/>

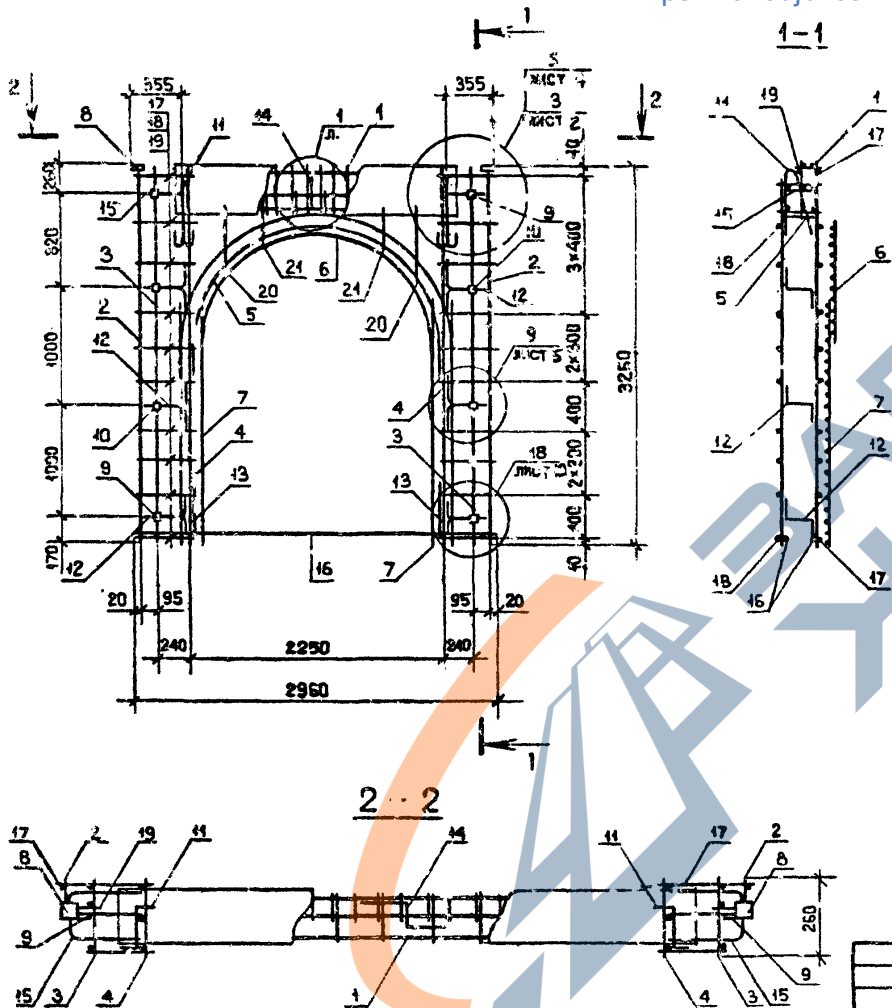

Обозначение	Марка	Масса, кг
I.090.I-2с.2-2 I6	РПА 30.33-I	67,39
-0I	РПА 30.33-2	69,50

Изм. №	Подпись и дата	Взам.инв. №

I.090.I-2с.2-2 I6СБ			Сталь	Масса	Листов
Нач. отд.	Эдишерашвили	120	Р	См. табл.	1: 40 1: 20
Н.контр.	Силегадзе	222			
Рук.мост	Касрадзе	4749			
ГИП	Эдишерашвили	120	Лист	Листов	4
Рук.гр.	Бурджанадзе	58,7	ТБИЗНИИЭП		
Проектант	Слихова	47			
Р.контр.	Шолия	47			

<https://zavodjbi.com/>

КОЛАСК	Формат	Зона	Поз.	ОБОЗНАЧЕНИЕ	НАИМЕНОВАНИЕ	КОЛ.	ПРИМЕЧАНИЕ
A3				1.090.1-2с.2-2 17СБ	<u>ДОКУМЕНТАЦИЯ</u>		
A3				1.090.1-2с.2-2 00Д2	СБОРОЧНЫЙ ЧЕРТЕЖ		
A3				1.090.1-2с.2-2 00ТО	УЗЛЫ АРМАТУРНЫЕ		
					ТЕХНИЧЕСКОЕ ОПИСАНИЕ		
				<u>ПЕРЕМЕННЫЕ ДАННЫЕ ДЛЯ ИСПОЛНЕНИЙ:</u>			
				1.090.1-2с.2-2 17	КАРКАСЫ ПЛОСКИЕ		
					КПП 60.10		
					<u>СБОРОЧНЫЕ ЕДИНИЦЫ</u>		
A4	1			1.090.1-2с.2-5 05.0-10	КАРКАСЫ ПЛОСКИЕ	2	
A4	2			1.090.1-2с.2-5 05.0-09	КР40	7	
					КР39		
					ИЗДЕЛИЯ ЗАКЛАДНЫЕ		
A4	3			1.090.1-2с.2-5 11.0-01	МН2	2	
A4	4			1.090.1-2с.2-5 11.0-02	МН3	2	
					<u>ДЕТАЛИ</u>		
A3	5			1.090.1-2с.2-5 00.2-02	ПЕТЛЯ СТРОПОВОЧНАЯ СПЗ	2	
A3	6			1.090.1-2с.2-5 00.1-05	СТЕРЖЕНЬ ГНУТЫЙ АНӨ	3	
					СТЕРЖНИ ОТДЕЛЬНЫЕ		
					Ø10A1 ГОСТ 5781-82		
B4	7			10.011.5910	L - 2910	1	3,65 кг
B4	8			10.011.5500	L - 5500	1	3,39 кг
					Ø4Bp1 ГОСТ 6727-80		
B4	9			4.041.5960	L - 5960	5	0,59 кг
					1.090.1-2с.2-2 17		
					КАРКАС		
					ПРОСТРАНСТВЕННЫЙ		
					КПП 60 - КПП 12		
					ТБИЛЗНИИЭП		

Лист № подл. Подпись и дата

Нач. отд.	Кикидзе	4.11.84
Н.контр.	Силагидзе	4.11.84
Рук.м-ст	Касрадзе	4.11.84
Инж.	Элишеришвили	4.11.84
Рук.гр.	Салугвадзе	4.11.84
Проектир.	Дробуадзе	4.11.84
Разроб.	Салилова	4.11.84

Копировал

Формат А4

КОЛАСК	Формат	Зона	Поз.	ОБОЗНАЧЕНИЕ	НАИМЕНОВАНИЕ	КОЛ.	ПРИМЕЧАНИЕ
B4				4.041.5540	L - 5540	2	0,55 кг
					1.090.1-2с.2-2 17-01		
					КПП 30.10		
					<u>СБОРОЧНЫЕ ЕДИНИЦЫ</u>		
					КАРКАСЫ ПЛОСКИЕ		
A4	1			1.090.1-2с.2-5 05.0-10	КР40	2	
A4	2			1.090.1-2с.2-5 05.0-09	КР39	4	
					ИЗДЕЛИЯ ЗАКЛАДНЫЕ		
A4	3			1.090.1-2с.2-5 11.0-01	МН2	2	
A4	4			1.090.1-2с.2-5 11.0-02	МН3	2	
					<u>ДЕТАЛИ</u>		
A3	5			1.090.1-2с.2-5 00.2-01	ПЕТЛЯ СТРОПОВОЧНАЯ СПЗ	2	
A3	6			1.090.1-2с.2-5 00.1-05	СТЕРЖЕНЬ ГНУТЫЙ АНӨ	1	
					СТЕРЖНИ ОТДЕЛЬНЫЕ		
					Ø10A1 ГОСТ 5781-80		
B4	7			10.011.2910	L - 2910	1	1,80 кг
B4	8			10.011.2500	L - 2500	1	1,55 кг
					Ø4Bp1 ГОСТ 6727-80		
B4	9			4.041.2960	L - 2960	5	0,29 кг
B4	10			4.041.2540	L - 2540	2	0,25 кг
					1.090.1-2с.2-2 17-02		
					КПП 16.10		
					<u>СБОРОЧНЫЕ ЕДИНИЦЫ</u>		
					КАРКАСЫ ПЛОСКИЕ		
A4	1			1.090.1-2с.2-5 05.0-10	КР40	2	
A4	2			1.090.1-2с.2-5 05.0-09	КР39	3	
					1.090.1-2с.2-2 17		

Лист № подл. Подпись и дата

Копировал

Формат А4



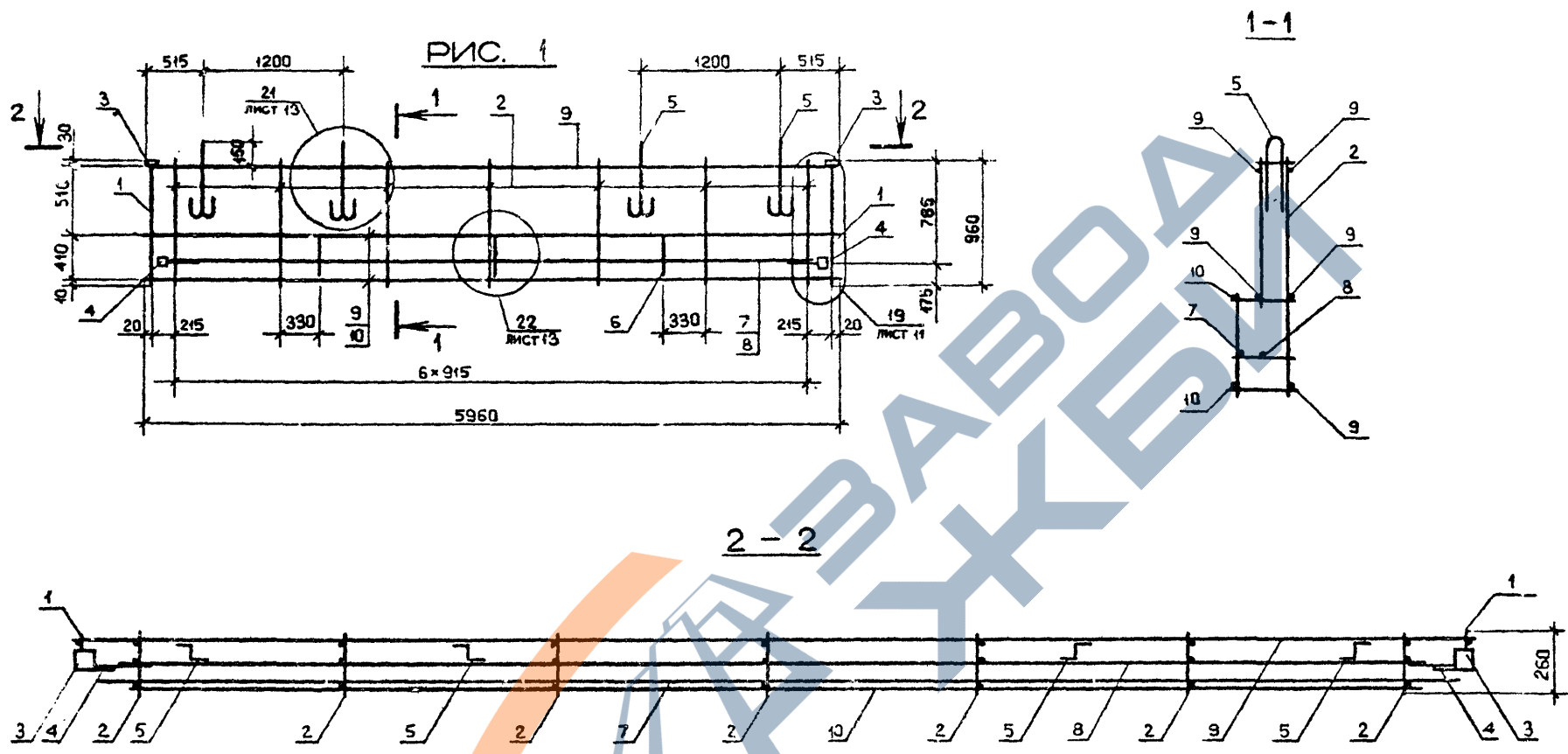

Обозначение	Марка	Рис.	Масса, кг
I.090.1-2с.2-2 17	КШ 60.10	1	22,04
-01	КШ 30.10	2	13,96
-02	КШ 18.10	3	10,77
-03	КШ 12.10	4	8,72

				<b>I.090.1-2с.2-2 17СБ</b>			
Не котд.	Эдишерашвили	7.20	6.5.84	<b>КАРКАС ПРОСТРАНСТВЕННЫЙ КШ 60 - КШ 12 СБОРОЧНЫЙ ЧЕРТЕЖ</b>	Стадия	Масса	Масштаб
Н.контр.	Силагелозе	19.12	6.5.84		Р	См. табл.	1:40 1:20
Рух.маст	Касрадзе	21.12	6.5.84		Лист 1	Листов 2	
ГИП	Эдишерашвили	21.20	6.5.84		<b>ТБИЗНИИЭП</b>		
Ру.д.гр.	Бурджанадзе	20.12	6.5.84				
Проверил	Салихова	19.12	6.5.84				
Разраб.	Шелля	19.12	6.5.84				

Копировал

Формат А3

Изв. в подл. Изм. в подл. Изм. в подл. Изм. в подл.

РИС. 2



РИС. 3



РИС. 4

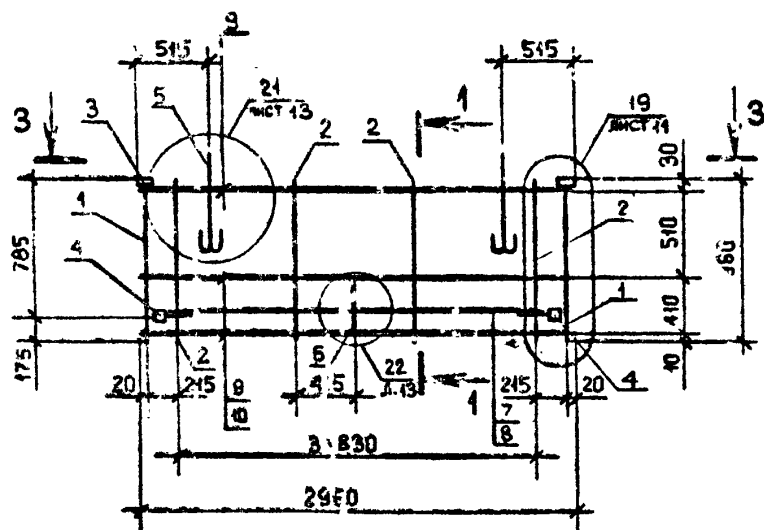

3 - 3

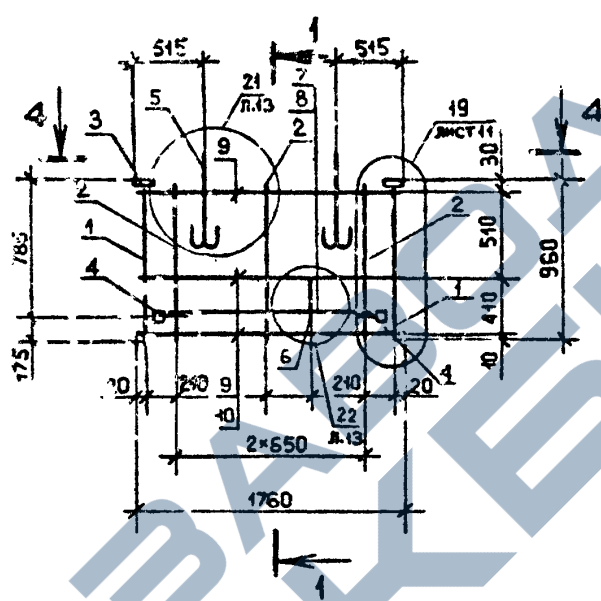
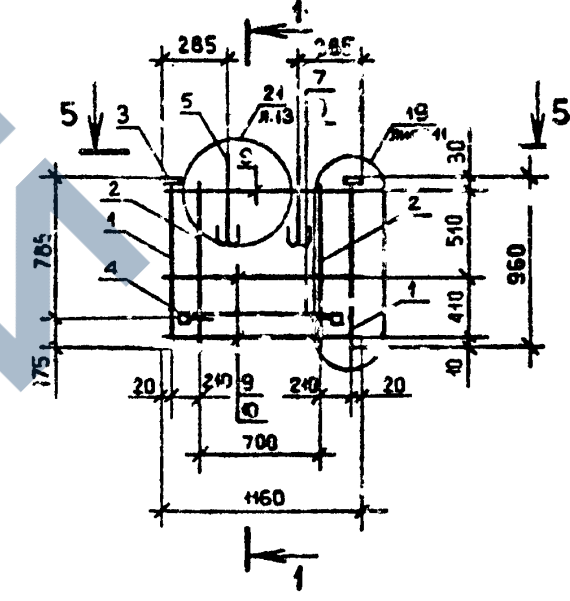
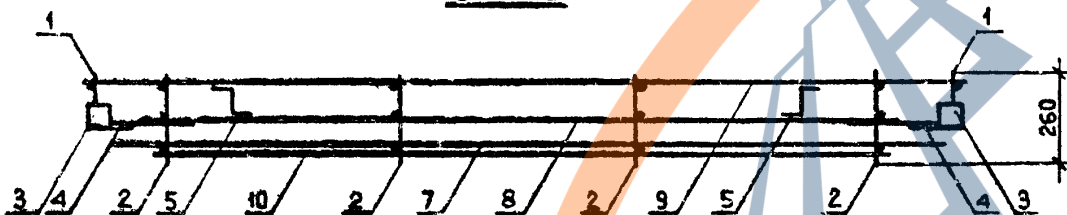

4 - 4

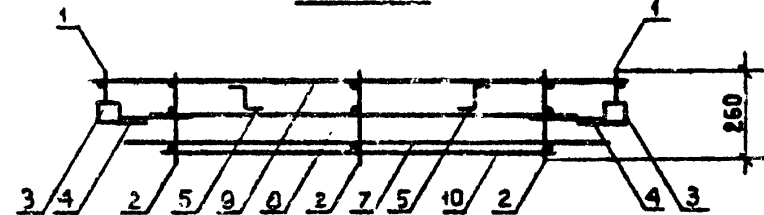

5 - 5

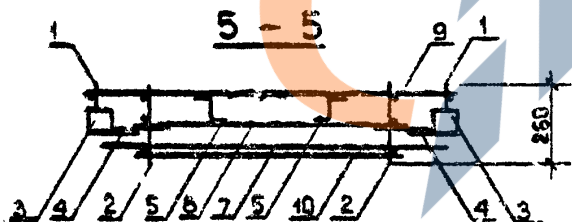

Сечение I-I см. на листе I

Изм. № подл. Подпись и дата  
 Изм. № вно. №

1.090.1-2с.2-2 17СБ		ИСТ 2
---------------------	--	----------

КОЛАСК	Формат	Зона	Поз.	ОБОЗНАЧЕНИЕ	НАИМЕНОВАНИЕ	КОЛ.	ПРИМЕЧАНИЕ
	А3			1.090.1-2с.2-2 18СБ	<u>ДОКУМЕНТАЦИЯ</u> СБОРОЧНЫЙ ЧЕРТЕЖ		
	А3			1.090.1-2с.2-2 00Д2	УЗЛЫ АРМАТУРНЫЕ		
	А3			1.090.1-2с.2-2 00Т0	ТЕХНИЧЕСКОЕ ОПИСАНИЕ		
	<u>ПЕРЕМЕННЫЕ ДАННЫЕ ДЛЯ ИСПОЛНЕНИЙ:</u>						
				1.090.1-2с.2-2 18	1КПП 32.10		
	<u>СБОРОЧНЫЕ ЕДИНИЦЫ</u>						
	<u>КАРКАСЫ ПЛОСКИЕ</u>						
	А4	1		1.090.1-2с.2-5 05.0-10	КР40	2	
	А4	2		1.090.1-2с.2-5 05.0-09	КР39	4	
	А4	3		1.090.1-2с.2-5 10.0-08	СЕТКА С26	1	
	<u>ИЗДЕЛИЯ ЗАКЛАДНЫЕ</u>						
	А4	4		1.090.1-2с.2-5 11.0-01	МН2	2	
	А4	5		1.090.1-2с.2-5 11.0-02	МН3	1	
	А4	6		1.090.1-2с.2-5 12.0-01	МН5	1	
	<u>ДЕТАЛИ</u>						
	А3	7		1.090.1-2с.2-5 00.2-01	ПЕТЛЯ СТРОПОВОЧНАЯ СП2	2	
	<u>СТЕРЖНИ ГНУТЫЕ</u>						
	А3	8		1.090.1-2с.2-5 00.1-05	АН6	1	
	А3	9		1.090.1-2с.2-5 00.1-03	АН4	1	
	<u>КАРКАС</u>						
				1.090.1-2с.2-2 18	КАРКАС ПРОСТРАНСТВЕННЫЙ 1КПП 32, 2КПП 32		
					Стелля	Лист	Листов
					Р	1	3
	ТБИЛЗНИИЭП						

КОЛАСК	Формат	Зона	Поз.	ОБОЗНАЧЕНИЕ	НАИМЕНОВАНИЕ	КОЛ.	ПРИМЕЧАНИЕ
	<u>СТЕРЖНИ ОТДЕЛЬНЫЕ</u>						
				10.011.2705	Ø10A1 ГОСТ 5781-82 L - 2705	1	1,67 кг
				10.011.2500	L - 2500	1	1,55 кг
	<u>Ø4Bp1 ГОСТ 6727-80</u>						
				4.041.3060	L - 3060	5	0,30 кг
				4.041.2540	L - 2540	2	0,25 кг
	<u>1.090.1-2с.2-2 18-01</u>						
	<u>2КПП 32.10</u>						
	<u>СБОРОЧНЫЕ ЕДИНИЦЫ</u>						
	<u>КАРКАСЫ ПЛОСКИЕ</u>						
	А4	1		1.090.1-2с.2-5 05.0-10	КР40	2	
	А4	2		1.090.1-2с.2-5 05.0-09	КР39	4	
	А4	3		1.090.1-2с.2-5 10.0-08	СЕТКА С26	1	
	<u>ИЗДЕЛИЯ ЗАКЛАДНЫЕ</u>						
	А4	4		1.090.1-2с.2-5 11.0-01	МН2	2	
	А4	5		1.090.1-2с.2-5 11.0-02	МН3	1	
	А4	6		1.090.1-2с.2-5 12.0-01	МН5	1	
	<u>ДЕТАЛИ</u>						
	А3			1.090.1-2с.2-5 00.2-01	ПЕТЛЯ СТРОПОВОЧНАЯ СП2	2	
	<u>СТЕРЖНИ ГНУТЫЕ</u>						
	А3	8		1.090.1-2с.2-5 00.1-05	АН6	1	
	А3	9		1.090.1-2с.2-5 00.1-03	АН4	1	
	<u>СТЕРЖНИ ОТДЕЛЬНЫЕ</u>						
				10.011.2705	Ø10A1 ГОСТ 5781-82 L - 2705	1	1,67 кг
	<u>1.090.1-2с.2-2 18</u>						
							Лист
							2

<http://zavodbi.com/>

Формат	Лист	Пос.	ОБОЗНАЧЕНИЕ	НАИМЕНОВАНИЕ	КОЛ.	ПРИМЕЧАНИЕ
Б4	11		10.011.2500	L = 2500 Ø48р1 ГОСТ 8727-80	1	1,55 кг
Б4	12		4.041.3060	L = 3060	5	0,90 кг
Б4	13		4.041.2840	L = 2840	2	0,25 кг

КОДАС

Имя, № подл.	Подпись и дата	Взам. инв. №

1.090.1-2с.2-2 18

Лист 3

Жонроват

Формат А4

<https://zavodbi.com/>

Формат	Лист	Пос.	ОБОЗНАЧЕНИЕ	НАИМЕНОВАНИЕ	КОЛ.	ПРИМЕЧАНИЕ

КОДАС

Имя, № подл.	Подпись и дата	Взам. инв. №

Лист

Жонроват

Формат А4

РИС. 1



РИС. 2



1-1

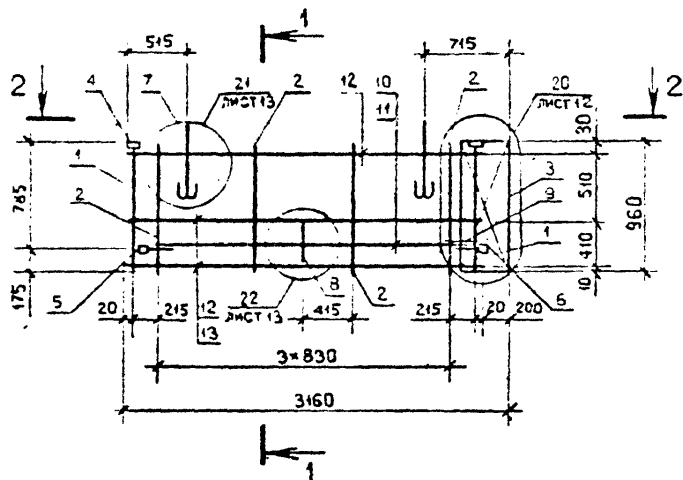
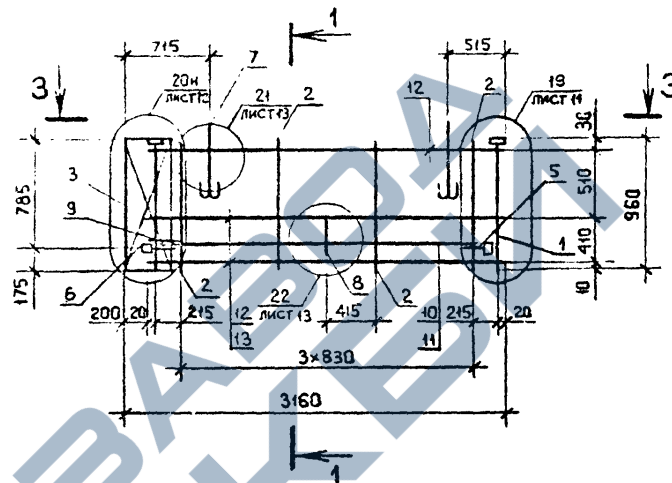
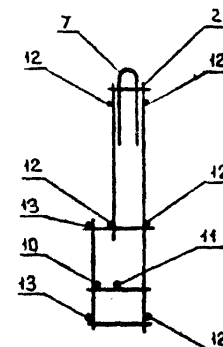

2-2

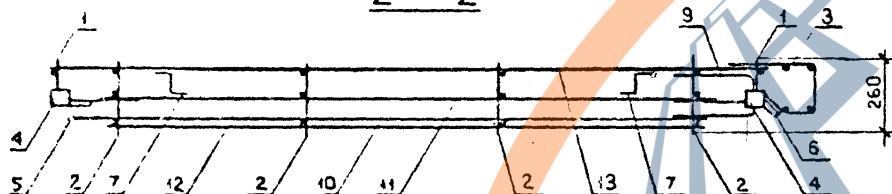

3-3

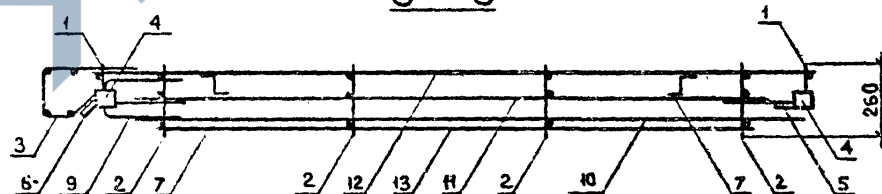

Обозначение	Марка	Рис.	Масса, кг
Г.СРО.Г-2с.2-2 18	ГКШ 32.10	1	15,60
	2КШ 32.10	2	

1.090.1-2с.2-2 18СБ				Стадия	Масш.	Масштаб
Нач. отд.	Эдишерашвили	7.20	6.58У	Р	См. табл.	1:40 1:20
Н.контр.	Сипагодзе	7.20	6.58У			
Рук. лист	Касрадзе	7.20	6.58У	Лист	Листов 1	
ГИП	Эдишерашвили	7.20	6.58У	ТБИЗНИИЭП		
Рук. г.р.	Бурджалдзе	20.7.78	6.58У			
Проверил	Салихова	7.20	6.58У			
Разр. аб.	Шеллиа	8.8.78	6.58У			

Формат	З. шрифт	Пос.	ОБОЗНАЧЕНИЕ	НАИМЕНОВАНИЕ	КОЛ.	ПРИМЕЧАНИЕ
<b>ДОКУМЕНТАЦИЯ</b>						
		A3	1.090.1-2с.2-2 19СБ	СБОРОЧНЫЙ ЧЕРТЕЖ		
		A3	1.090.1-2с.2-2 00Д2	УЗЛЫ АРХИТЕКТУРНЫЕ		
		A3	1.090.1-2с.2-2 00ТС	ТЕХНИЧЕСКОЕ ОПИСАНИЕ		
<b>ПЕРЕМЕННЫЕ ДАННЫЕ ДЛЯ ИСПОЛНЕНИЯ:</b>						
1.090.1-2с.2-2 19						
1КПП 20.10						
<b>СБОРОЧНЫЕ ЕДИНИЦЫ</b>						
<b>КАРКАСЫ ПЛОСКИЕ</b>						
		A4	1.090.1-2с.2-5 05.0-10	КР40	2	
		A4	1.090.1-2с.2-5 05.0-09	КР39	3	
		A4	1.090.1-2с.2-5 10.0-09	СЕТКА С26	1	
<b>ИЗДЕЛИЯ ЗАКЛАДНЫЕ</b>						
		A4	1.090.1-2с.2-5 11.0-01	МН2	2	
		A4	1.090.1-2с.2-5 11.0-02	МН3	1	
		A4	1.090.1-2с.2-5 12.0-01	МН5	1	
<b>ДЕТАЛИ</b>						
		A3	1.090.1-2с.2-5 00.2	ПЕТЛЯ СТРОПОВОЧНАЯ СП1	2	
<b>СТЕРЖНИ ГНУТЫЕ</b>						
		A3	1.090.1-2с.2-5 00.1-05	АНС	1	
		A3	1.090.1-2с.2-5 00.1-03	АН4	1	
<b>СТЕРЖНИ ОТДЕЛЬНЫЕ</b>						
Ø10A1 ГОСТ 5781-82						
1.090.1-2с.2-2 19						
<b>КАРКАС ПРОСТРАНСТВЕННЫЙ</b>						
1КПП 20 - 2КПП 14						
<b>Тэпизнинал</b>						

КОАСК

Взам. инв. №

Подпись и дата

Имя, Ф. И. О.

Нач. отд.	Кикнадзе	4.11.89
Н. контр.	Силагадзе	4.11.89
Рук. маст.	Коговадзе	4.11.89
ГПП	Эдшерашвили	4.11.89
Рук. гр.	Сагхуладзе	4.11.89
Проверил	Дгебуадзе	1.11.89
Разраб.	Салияшвили	1.11.89

Копировала

Формат А4

Формат	З. шрифт	Пос.	ОБОЗНАЧЕНИЕ	НАИМЕНОВАНИЕ	КОЛ.	ПРИМЕЧАНИЕ
		Б4	10.011.1505	L - 1505	1	0,93кг
		Б4	10.011.1300	L - 1300	1	0,80кг
Ø4Вр1 ГОСТ 6727-80						
		Б4	4.041.1860	L - 1860	5	0,1кг
		Б4	4.041.1340	L - 1340	2	0,1кг
1.090.1-2с.2-2 19-01						
2КПП 20.10						
<b>СБОРОЧНЫЕ ЕДИНИЦЫ</b>						
<b>КАРКАСЫ ПЛОСКИЕ</b>						
		A4	1.090.1-2с.2-5 05.0-10	КР40	2	
		A4	1.090.1-2с.2-5 05.0-09	КР39	3	
		A4	1.090.1-2с.2-5 10.0-09	СЕТКА С26	1	
<b>ИЗДЕЛИЯ ЗАКЛАДНЫЕ</b>						
		A4	1.090.1-2с.2-5 11.0-01	МН2	2	
		A4	1.090.1-2с.2-5 11.0-02	МН3	1	
		A4	1.090.1-2с.2-5 12.0-01	МН5	1	
<b>ДЕТАЛИ</b>						
		A3	1.090.1-2с.2-5 00.2	ПЕТЛЯ СТРОПОВОЧНАЯ СП1	2	
<b>СТЕРЖНИ ГНУТЫЕ</b>						
		A3	1.090.1-2с.2-5 00.1-05	АН3	1	
		A3	1.090.1-2с.2-5 00.1-03	АН4	1	
<b>СТЕРЖНИ ОТДЕЛЬНЫЕ</b>						
Ø10A1 ГОСТ 5781-82						
		Б4	10.011.1505	L - 1505	1	0,93кг
		Б4	10.011.1300	L - 1300	1	0,80кг
Ø4Вр1 ГОСТ 6727-80						
1.090.1-2с.2-2 19						

КОАСК

Взам. инв. №

Подпись и дата

Имя, Ф. И. О.

Копировала

Формат А4

Колоск	Формат	Зона	Поз.	ОБОЗНАЧЕНИЕ	НАИМЕНОВАНИЕ	КОЛ.	ПРИМЕЧАНИЕ	Лист
			БЧ 12	4.041.1860	L = 1860	5	0,18кг	1.090.1-2с.2-2 1 <sup>а</sup>
			БЧ 13	4.041.1340	L = 1340	2	0,13кг	
					1.090.1-2с.2-2 19-02			
					1КПП 14.10			
					<u>СБОРОЧНЫЕ ЕДИНИЦЫ</u>			
					КАРКАСЫ ПЛОСКИЕ			
			А4 1	1.090.1-2с.2-5 05.0-10	КР40	2		
			А4 2	1.090.1-2с.2-5 05.0-09	КР39	2		
			А4 3	1.090.1-2с.2-5 10.0-06	СЕТКА С26	1		
					ИЗДЕЛИЯ ЗАКЛАДНЫЕ			
			А4 4	1.090.1-2с.2-5 11.0-01	МН2	2		
			А4 5	1.090.1-2с.2-5 11.0-02	МН3	1		
			А4 6	1.090.1-2с.2-5 12.0-01	МН5	1		
					<u>ДЕТАЛИ</u>			
			А3 7	1.090.1-2с.2-5 00.2	ПЕТЛЯ СТРОПОВОЧНАЯ СП	2		
					СТЕРЖЕНЬ ГНУТЫЙ			
			А3 9	1.090.1-2с.2-5 00.1-03	АН4	1		
					СТЕРЖНИ ОТДЕЛЬНЫЕ			
					Ø 10A1 ГОСТ 5781-82			
			БЧ 10	10.011.905	L = 905	1	0,56кг	
			БЧ 11	10.011.700	L = 700	1	0,43кг	
					Ø 4Вр1 ГОСТ 6727-80			
			БЧ 12	4.041.1260	L = 1260	5	0,12кг	
			БЧ 13	4.041.740	L = 740	2	0,07кг	
					1.090.1-2с.2-2 19-03			
					2КПП 14.10			
								Лист 3

Копировал

Формат А4

<https://zavodjbi.com/>

Колоск	Формат	Зона	Поз.	ОБОЗНАЧЕНИЕ	НАИМЕНОВАНИЕ	КОЛ.	ПРИМЕЧАНИЕ	Лист
					<u>СБОРОЧНЫЕ ЕДИНИЦЫ</u>			1.090.1-2с.2-2 19
					КАРКАСЫ ПЛОСКИЕ			
			А4 1	1.090.1-2с.2-5 05.0-10	КР40	2		
			А4 2	1.090.1-2с.2-5 05.0-09	КР39	2		
			А4 3	1.090.1-2с.2-5 10.0-06	СЕТКА С26	1		
					ИЗДЕЛИЯ ЗАКЛАДНЫЕ			
			А4 4	1.090.1-2с.2-5 11.0-01	МН2	2		
			А4 5	1.090.1-2с.2-5 11.0-02	МН3	1		
			А4 6	1.090.1-2с.2-5 12.0-01	МН5	1		
					<u>ДЕТАЛИ</u>			
			А3 7	1.090.1-2с.2-5 00.2	ПЕТЛЯ СТРОПОВОЧНАЯ СП	2		
			А3 8	1.090.1-2с.2-5 00.1-03	СТЕРЖЕНЬ ГНУТЫЙ АН4	1		
					СТЕРЖНИ ОТДЕЛЬНЫЕ			
					Ø 10A1 ГОСТ 5781-82			
			БЧ 10	10.011.905	L = 905	1	0,56кг	
			БЧ 11	10.011.700	L = 700	1	0,43кг	
					Ø 4Вр1 ГОСТ 6727-80			
			БЧ 12	4.041.1260	L = 1260	5	0,12кг	
			БЧ 13	4.041.740	L = 740	2	0,07кг	
								Лист 4

Копировал

Формат А4

РИС. 1



РИС. 2



Обозначение	Марка	Рис.	Масса, кг
I.090.1-2с.2-2 I9	ИКИ 20.10	1	12,33
-01	2КИ 20.10	2	
-02	ИКИ 14.10	3	
-03	2КИ 14.10	4	

I.090.1-2с.2-2 19СБ			
Нач. отд.	Эдгшерашвили	21.05.84	<b>КАРКАС ПРОСТРАНСТВЕННЫЙ</b> ИКИ 20 - 2КИ 14 СБОРОЧНЫЙ ЧЕРТЕЖ
Н.контр.	Силагалде	21.05.84	
Рук.мост.	Каградзе	21.05.84	
ГИП	Эдгшерашвили	21.05.84	
Рук.гр.	Бурдчавадзе	20.05.84	
Проверил	Салихова	21.05.84	
Разраб.	Шелая	21.05.84	Сталь М.сб М.сб Р См. табл. 1:40 1:20 Лист 1 / Листов 2

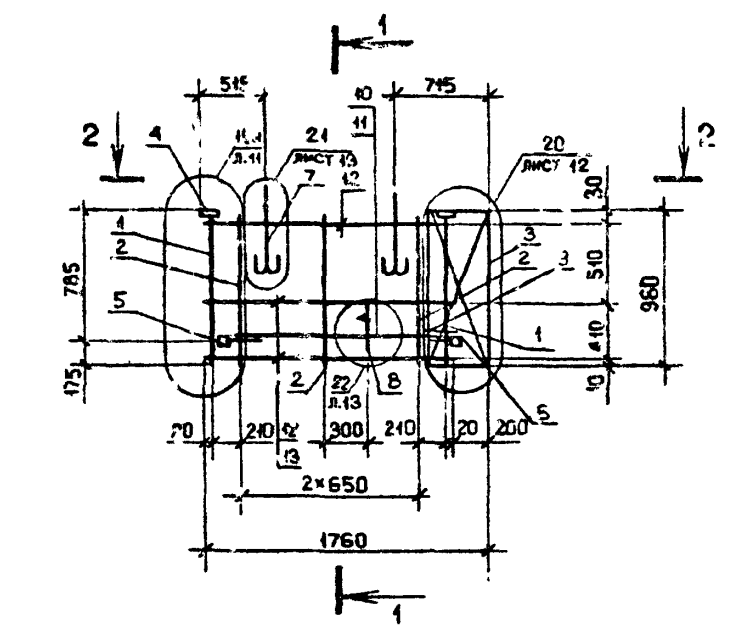
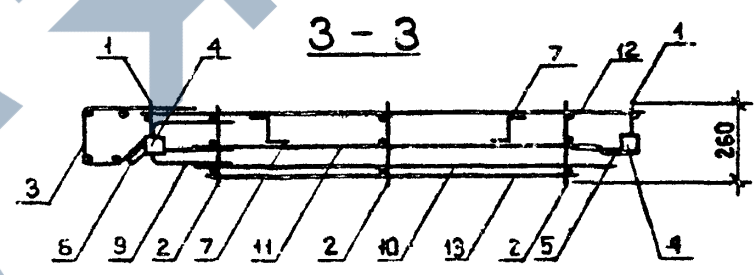
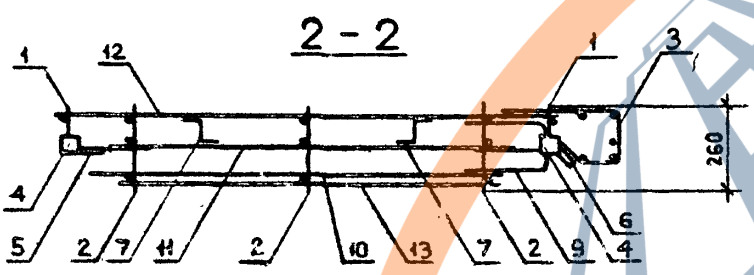
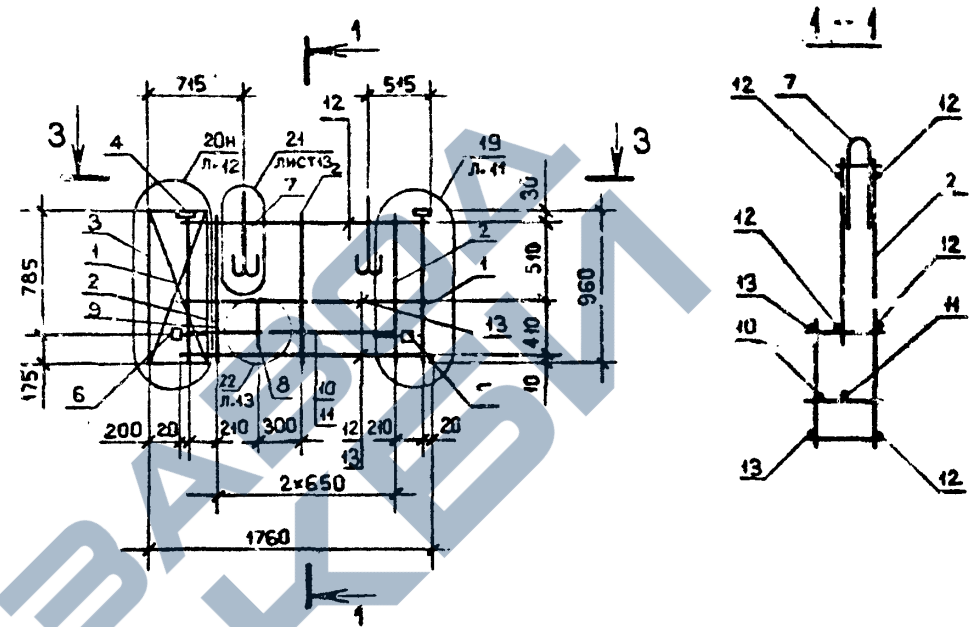
Имя, Ф.И.О. Издатель, дата

РИС. 3



РИС. 4



Сечение I-I см. на листе I

Изм. №	Исполн.	Проверка	Дата

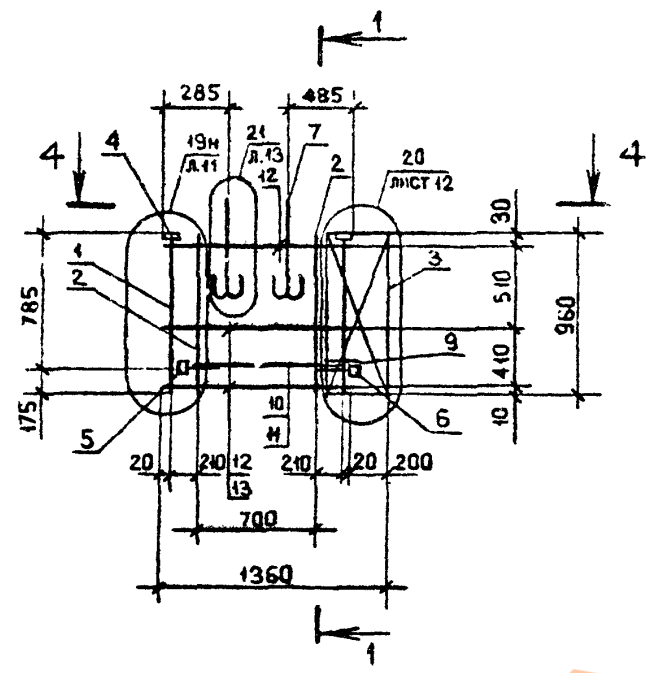
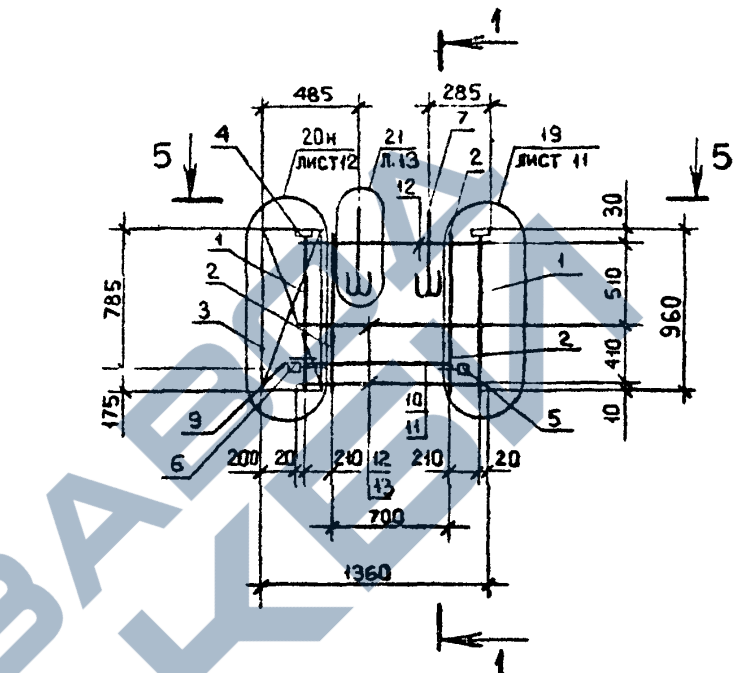
1.090.1-2а.2-2 19СБ	Лист
Копировал	7

<https://zavodjbi.com/>  
2-2

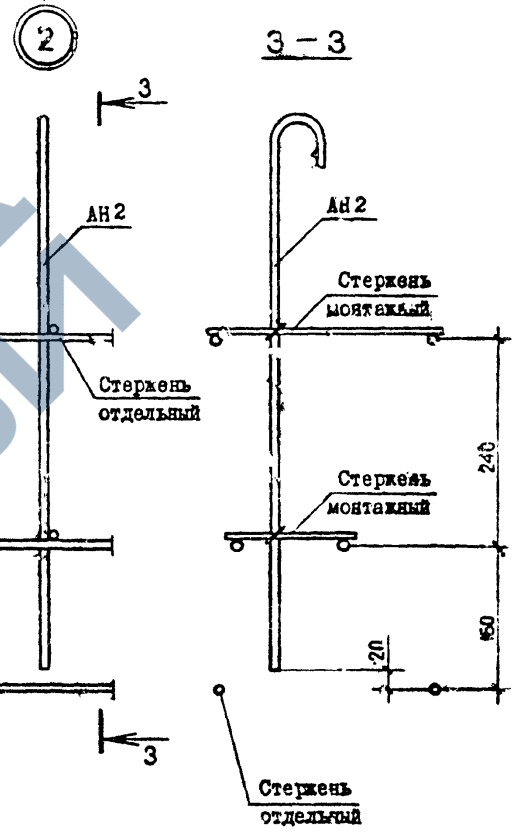
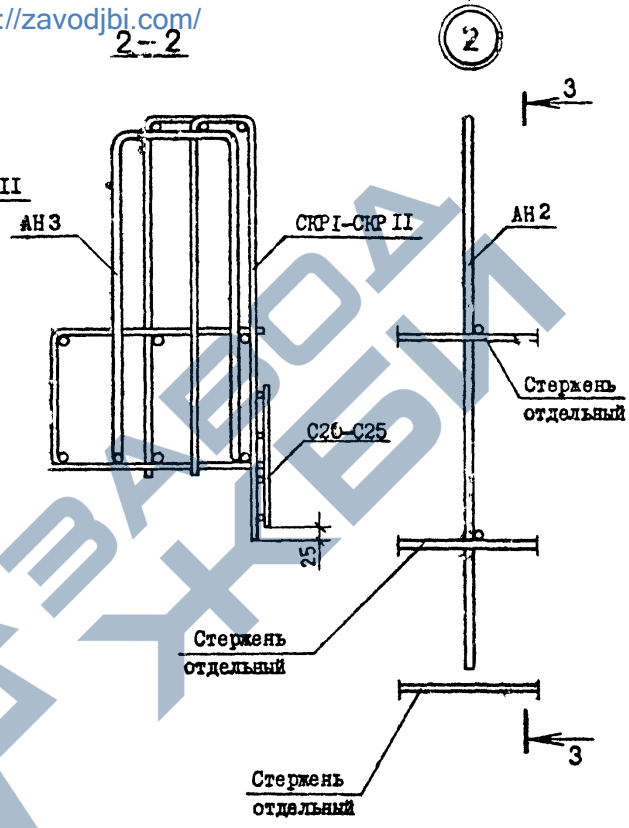
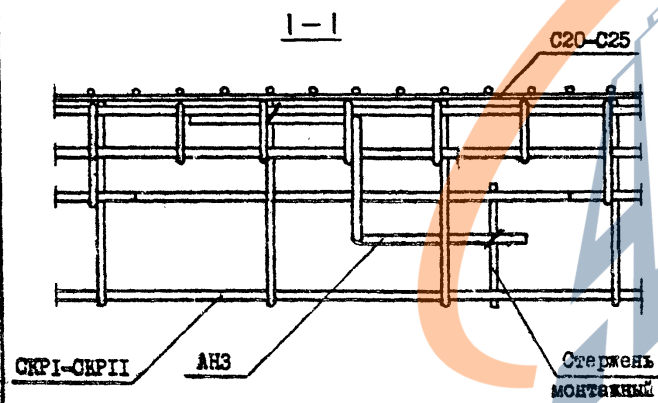
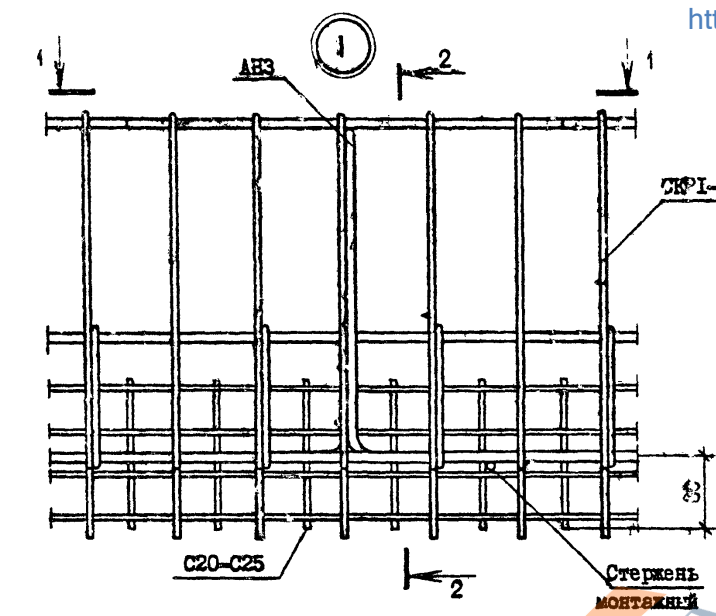

Имя, ф.и.подл. Подпись и дата Изм. №

Нач.отд.	Эдишерашвили	1.2	65.84
Н.контр.	Силагадзе	1.2	65.84
Рук.маст.	Касрадзе	1.2	65.84
ГИП	Эдишерашвили	1.2	65.84
Рук.гр.	Буражандзе	1.2	65.84
Проверил	Салхица	1.2	65.84
Разраб.	Шелля	1.2	65.84

1.090.1-2с.2-2 00Д2

УЗЛЫ  
АРМАТУРЫ

Стр.	Лист	Листов
1	3	38

ТБИЛЗИИЭП

<https://zavodjbi.com/>

Котаровал

Формат А3



<https://zavodjbi.com/>

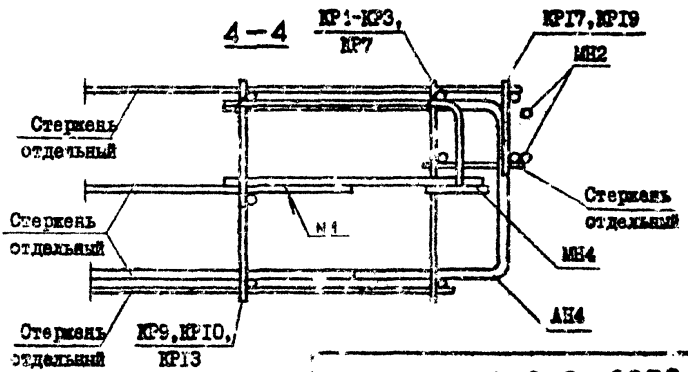
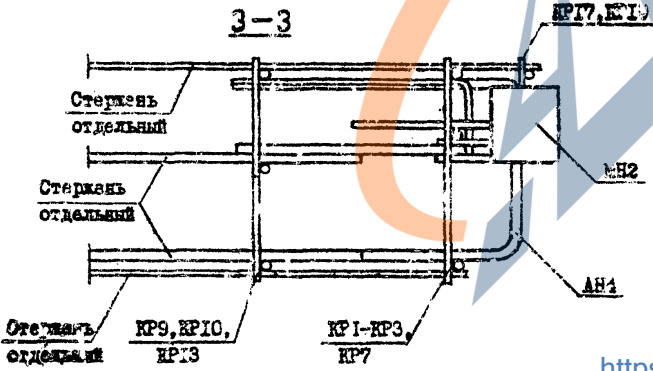
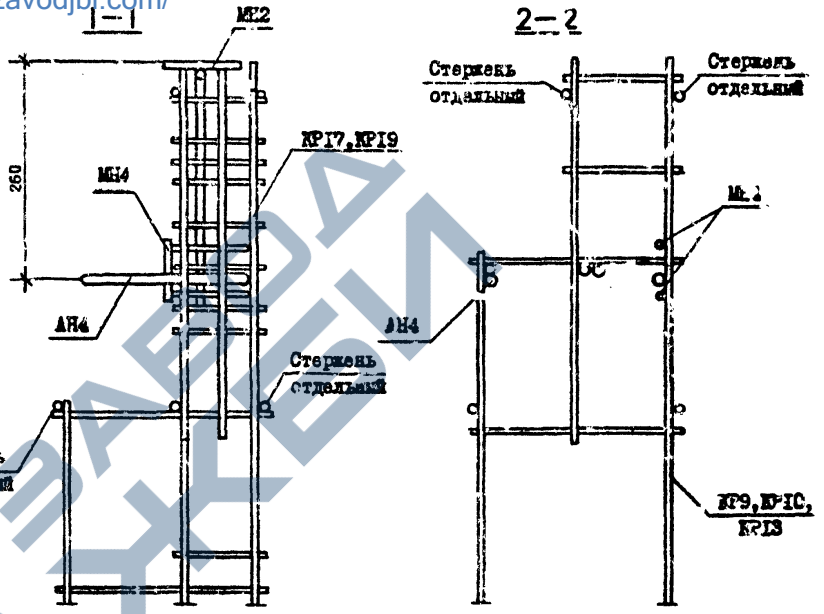
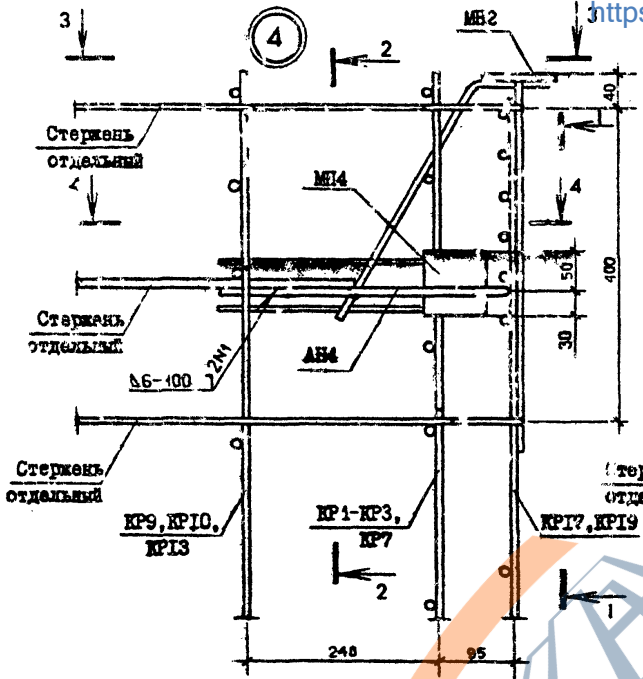

<https://zavodjbi.com/>

1.090.1-2с.2-2 00Д2		Лист
		3
Конт. голан	Формат А3	

Инв. № подл. Подпись в лист. Шкала № 1:1

<https://zavodjbi.com/>

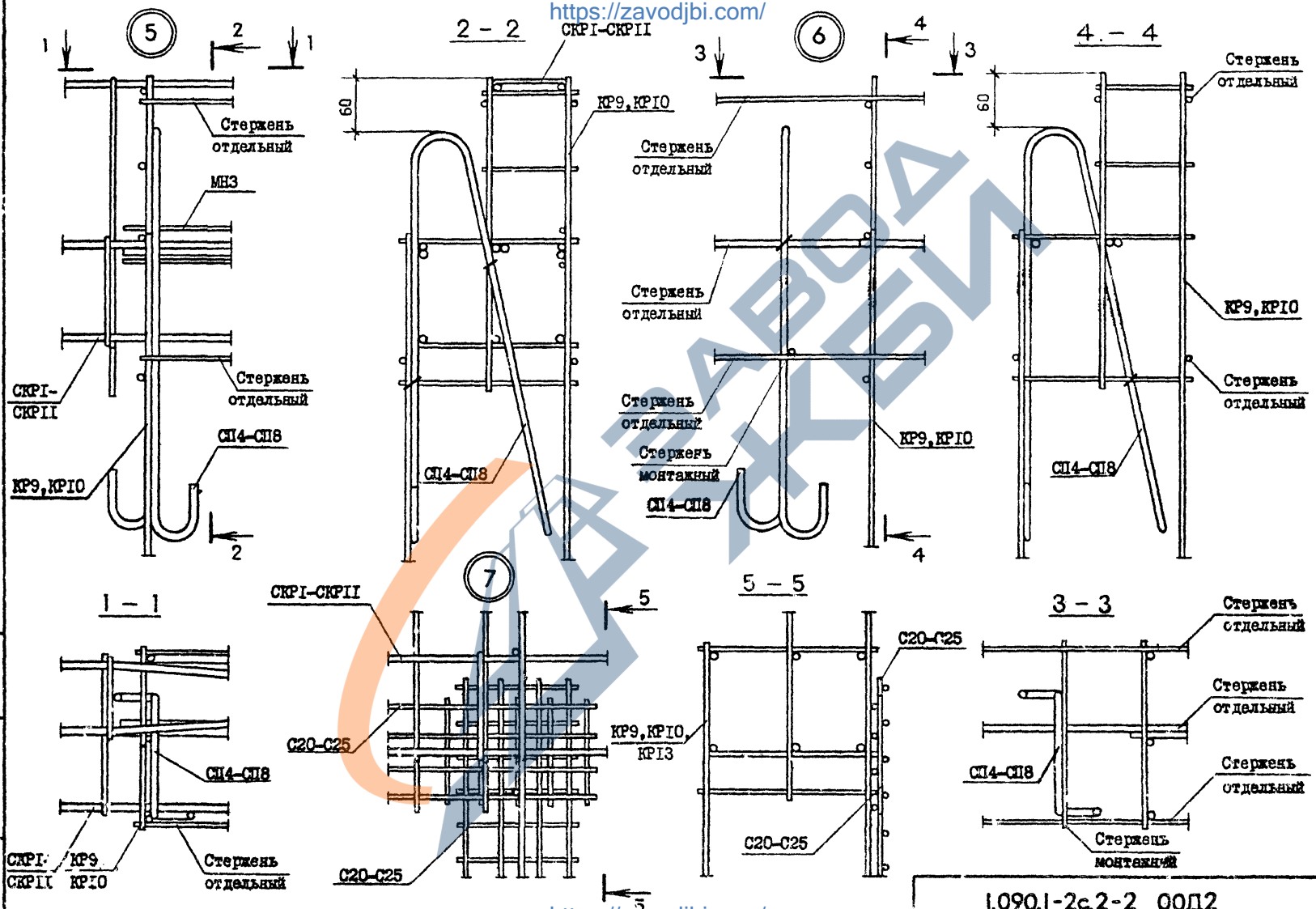

<https://zavodjbi.com/>

1.090.1-2с.2-2 00Д2

Лист	4
------	---

Копировал Формат А3

Масштаб: 1:1  
 Изменения: 1  
 Дата: 10.01.2018  
 Автор: А.В.С.

<https://zavodjbi.com/>

8

1-1

?

3-3

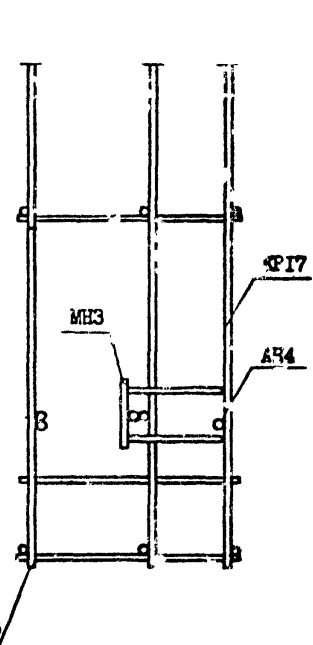
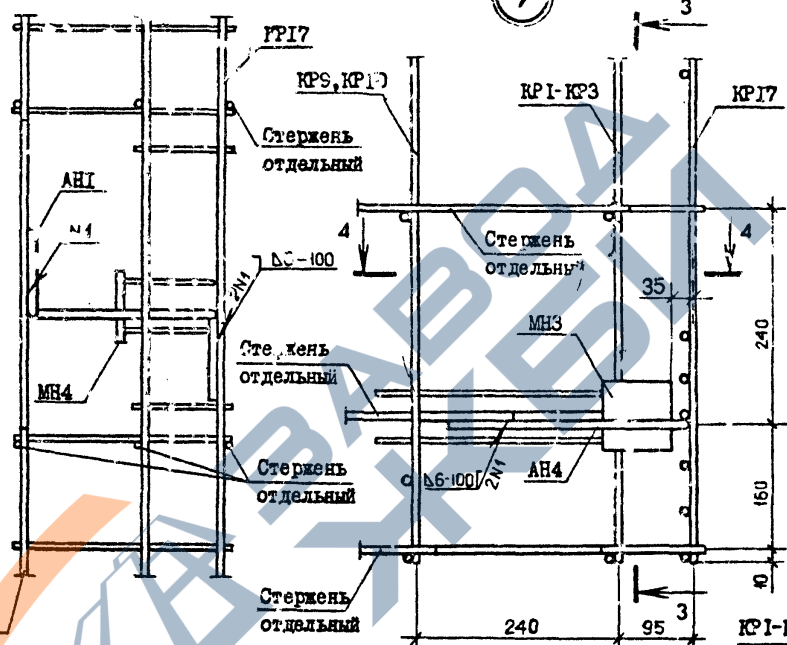
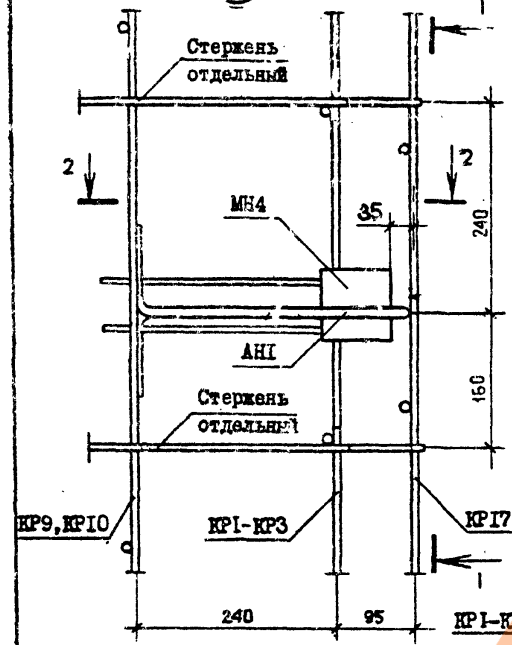

2-2

4-4

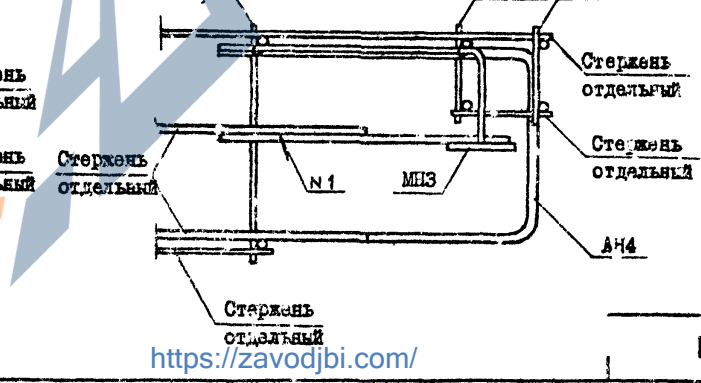
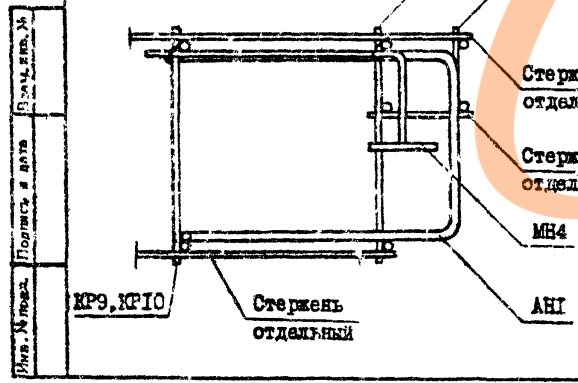

<https://zavodjbi.com/>

1.090.1-2с.2-2 00Д2

Лист 5

Копировал

Соплат АБ

Днев. Метод. Подпись и дата

<https://zavodjbi.com/>

т.к. 1090.1-2с. в. 2-2.

Имя, Инициалы	Полит. Статус	Возраст	№

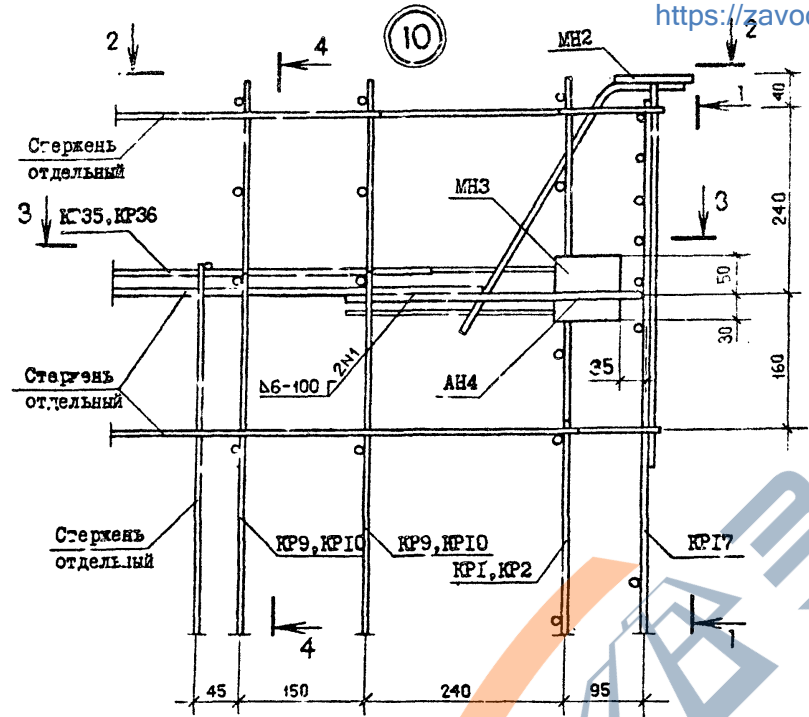

2 - 2

4 - 4

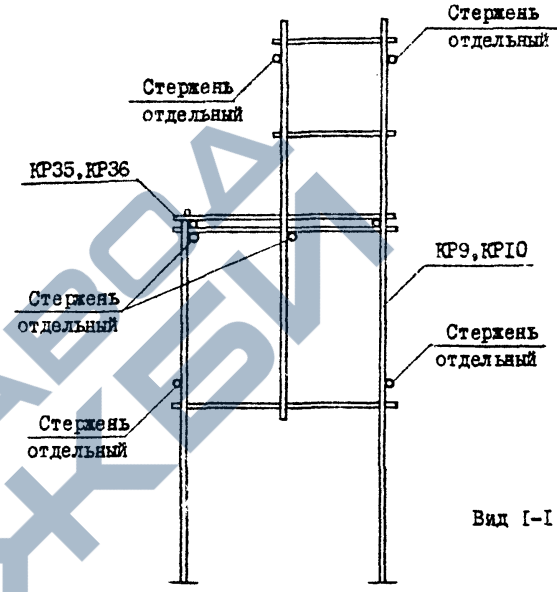

Вид I-I см. лист 3

3 - 3

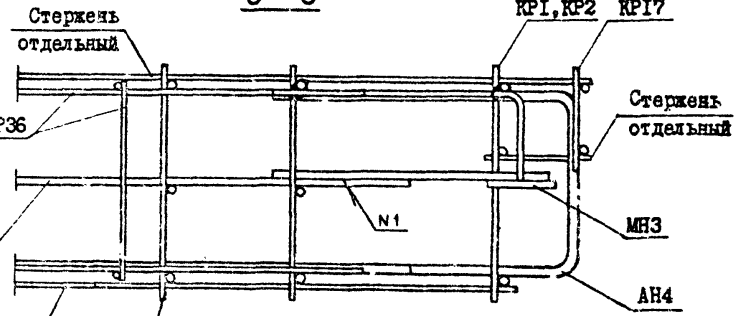
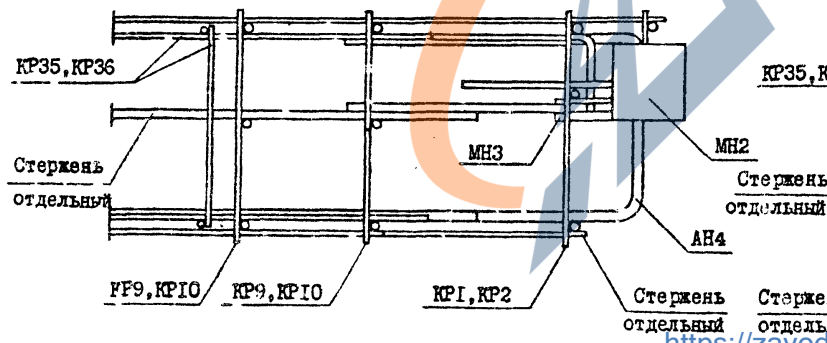

<https://zavodjbi.com/>

1.090.1-2с.2-2 00Д2	Лист
	6

Копировал

Фог-лат АЗ

<https://zavodjbi.com/>

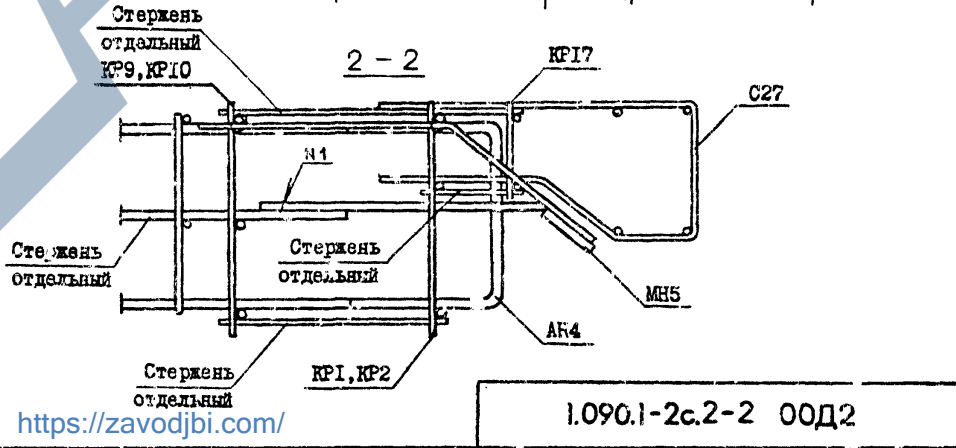
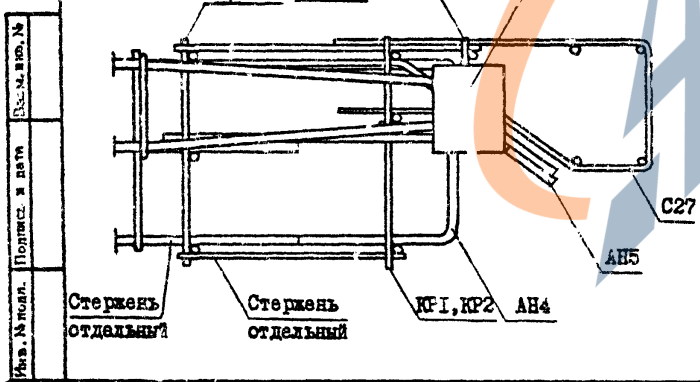
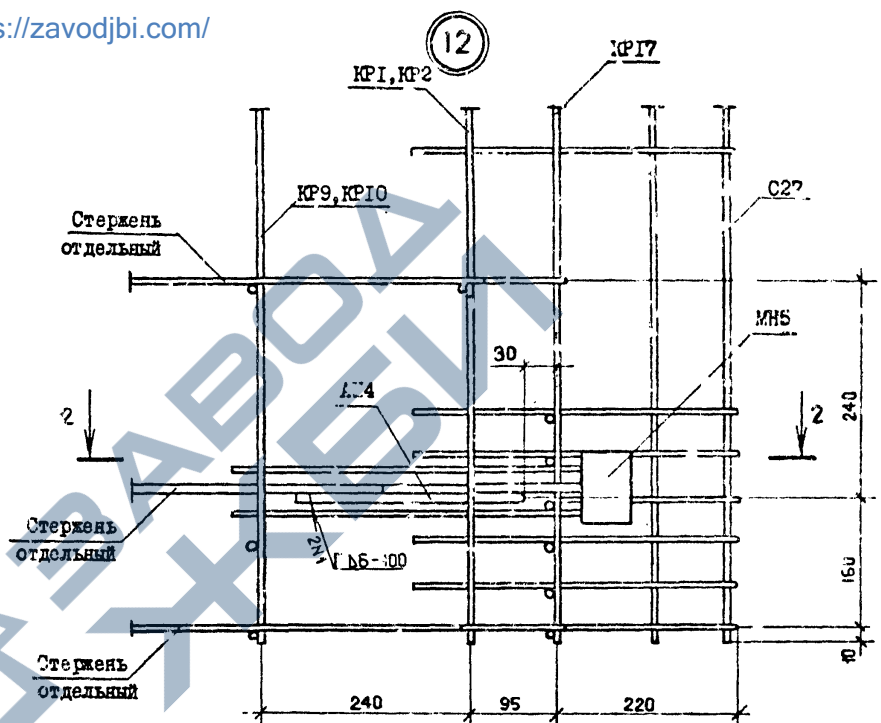
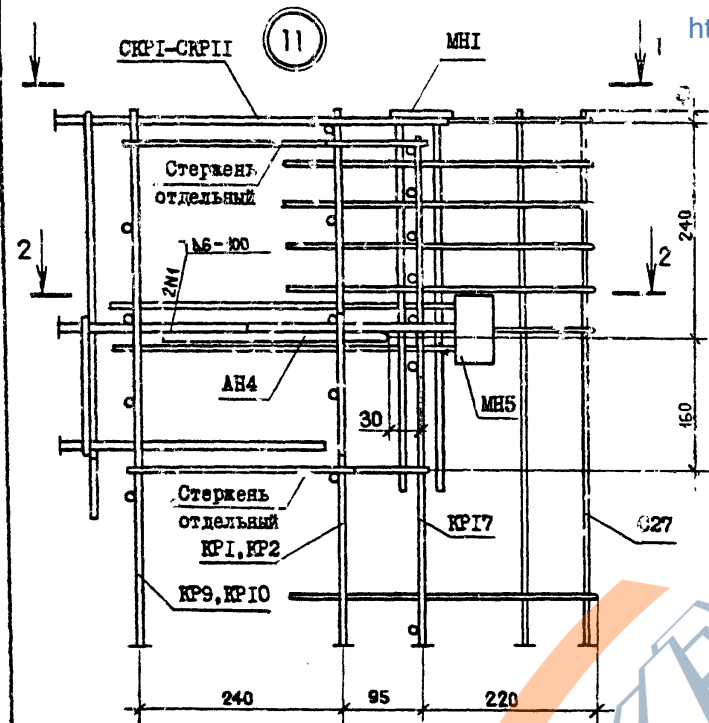

<https://zavodjbi.com/>

1.090.1-2с.2-2 00Д2		Лист
Котловал		7
Формат А3		

<https://zavodjbi.com/>

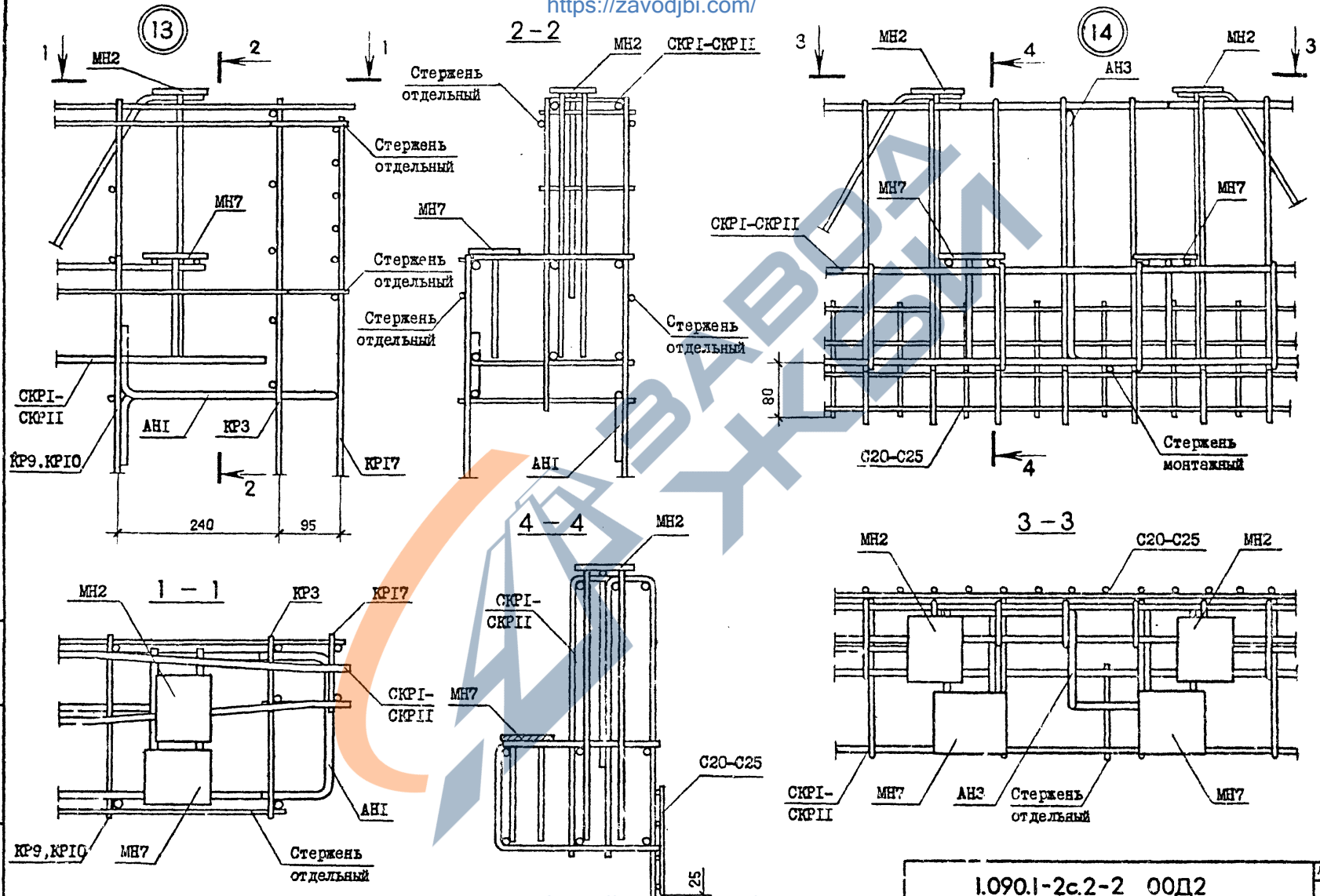

Имя, № позав. Подпись и дата (Дата, иер. №)

1.090.1-2с.2-2 00Д2

Копировал \_\_\_\_\_

Формат А3

Лист	8
------	---

<https://zavodjbi.com/>

<https://zavodjbi.com/>

15

16

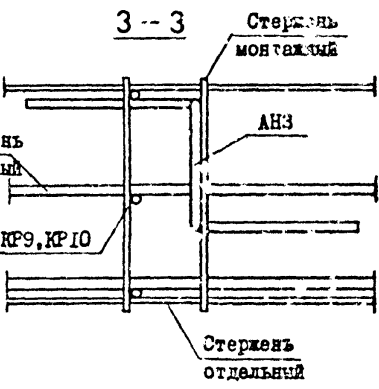
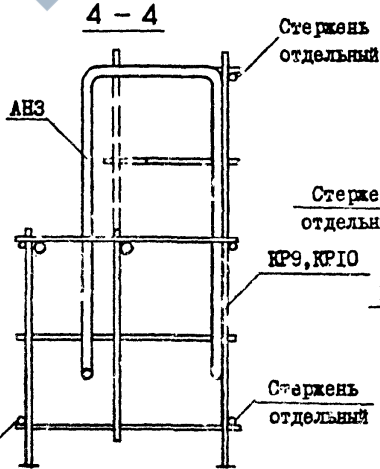
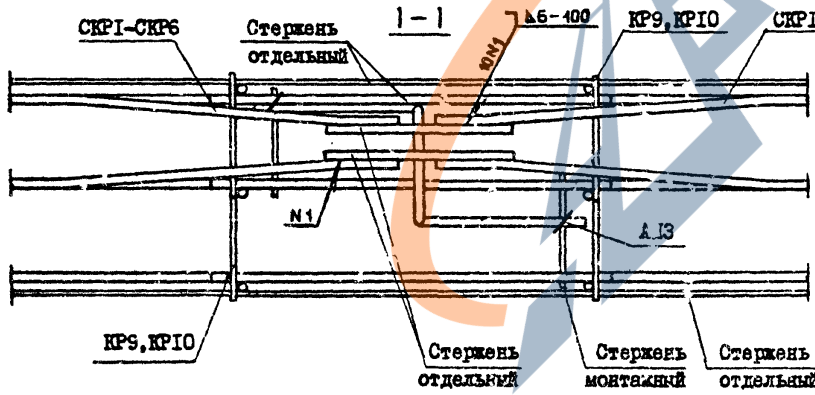
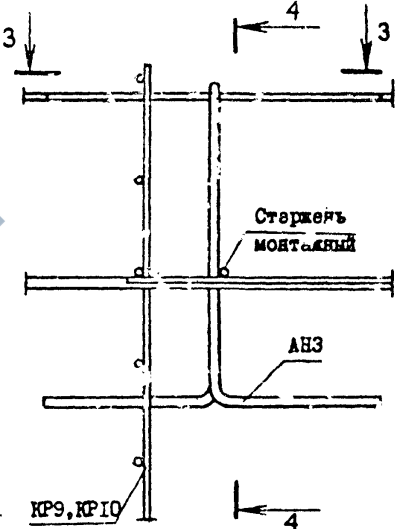
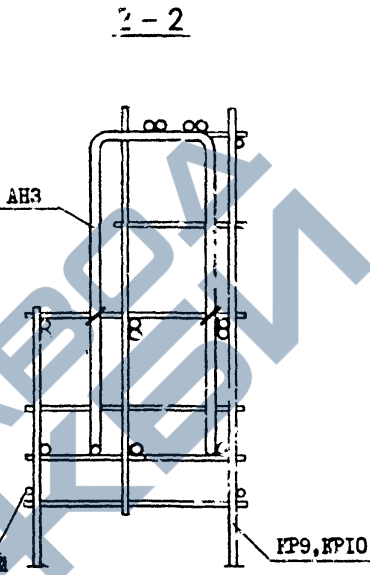
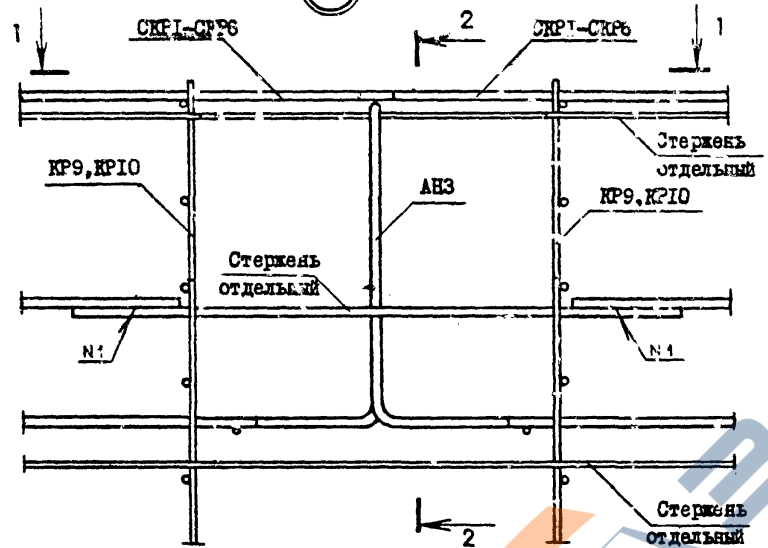

Изм. № поля, Подпись и дата, Взам. инв. №

<https://zavodjbi.com/>

1.090.1-2с.2-2 00ДЗ

Копировал формат А3

Лист 9

<https://zavodjbi.com/>

17

18

3-3

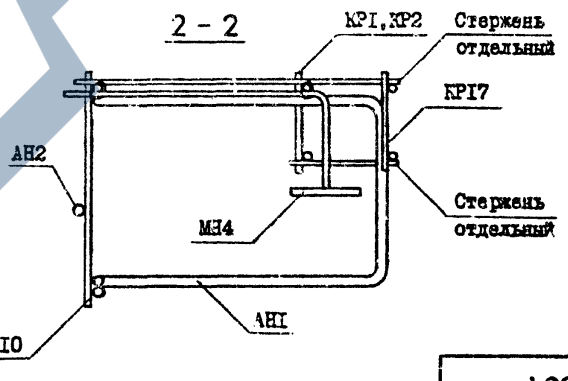
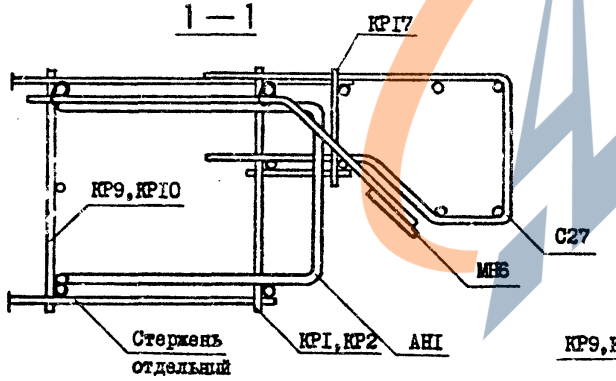
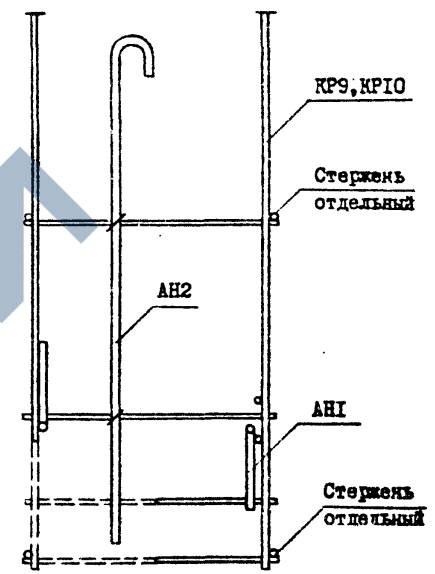
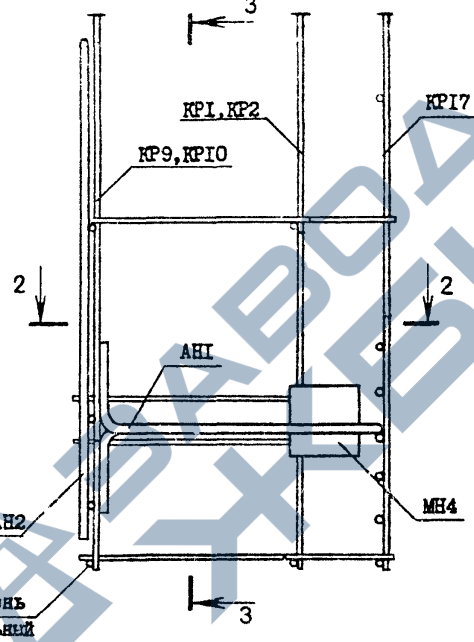
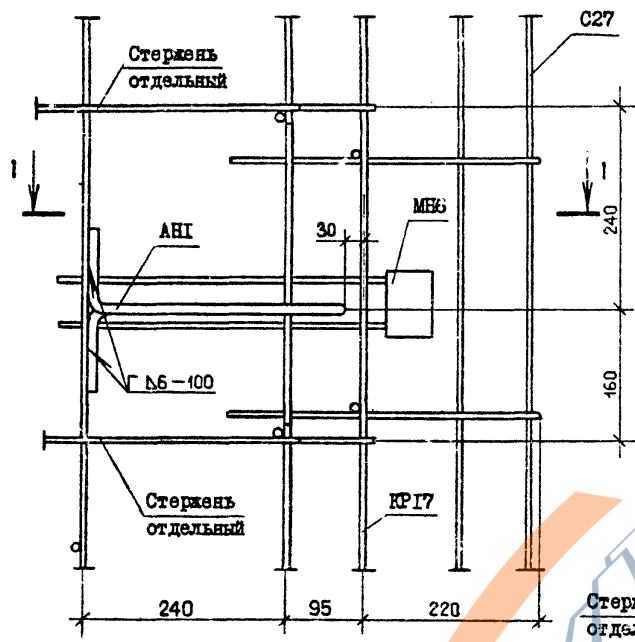

Имя, И.П. Фамилия, Г.Родился, Г.Дата, В.Высш.школ. №

1.090.1-2с.2-2 СООД2

Лист	10
------	----

<https://zavodjbi.com/>

Копировал

Формат А3

<https://zavodjbi.com/>

19

1-1

2-2

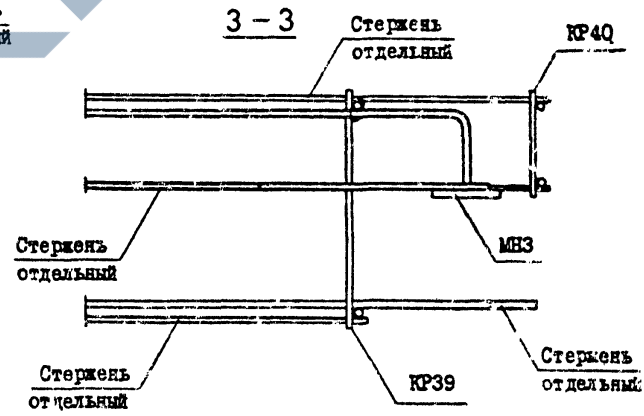
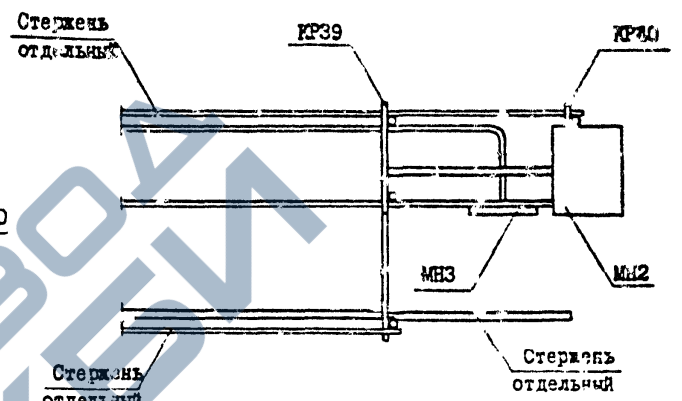
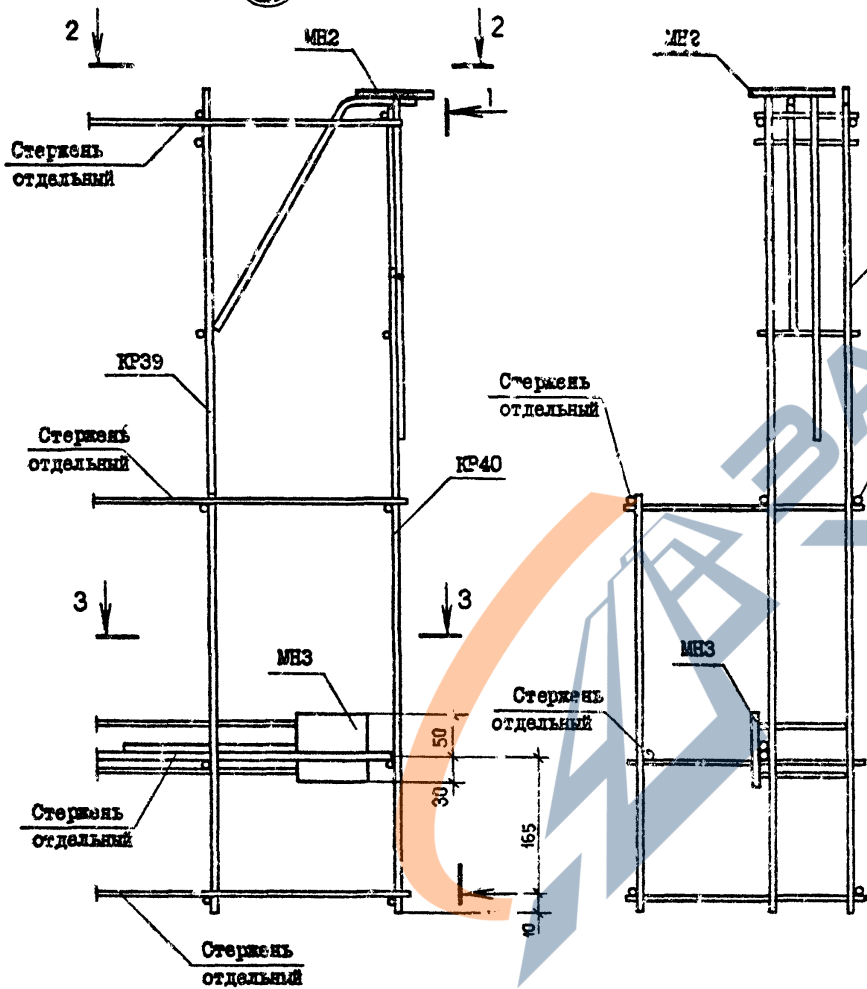

Тип, материал, Подпись и дата  
 Единица, шаг, №

<https://zavodjbi.com/>

1.090.1-2с.2-2 00Д2

Котировал

Формат А3

Лист 11

<https://zavodjbi.com/>

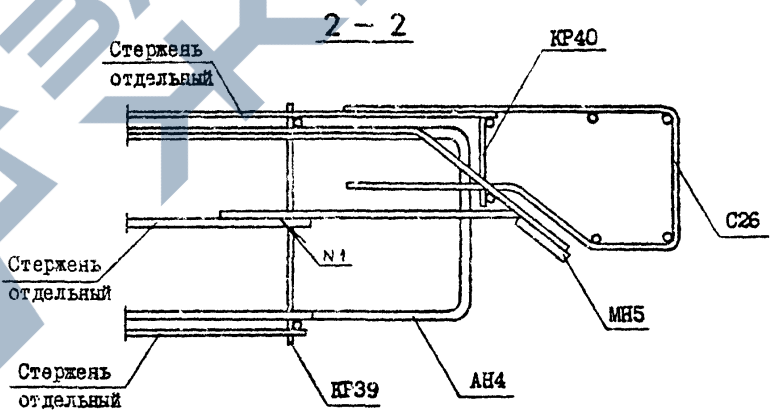
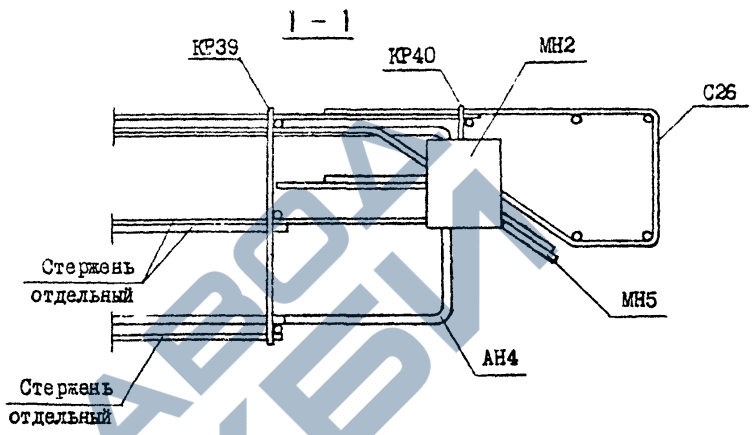
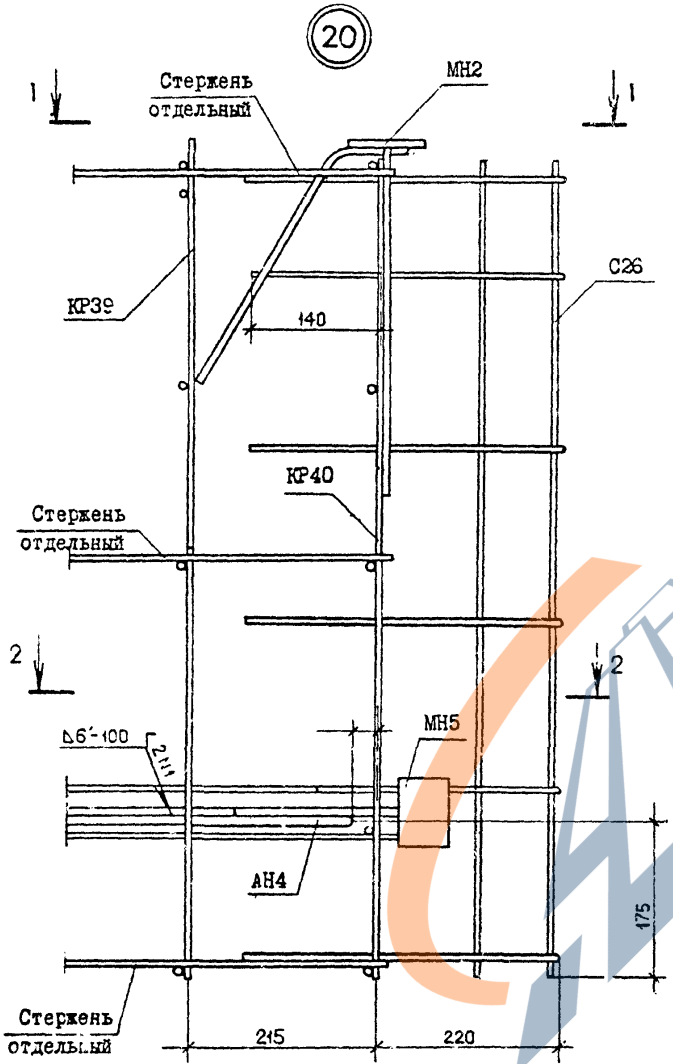

Имя, № пола, проходиться в дате  
 Подпись, дата  
 Подпись, №

1.090.1-2с.2-2 00Д2

Копировал

Формат А4

Лист  
 12

<https://zavodjbi.com/>

<https://zavodjbi.com/>



21

2-2

22

2-3

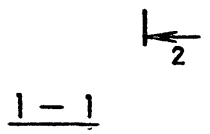
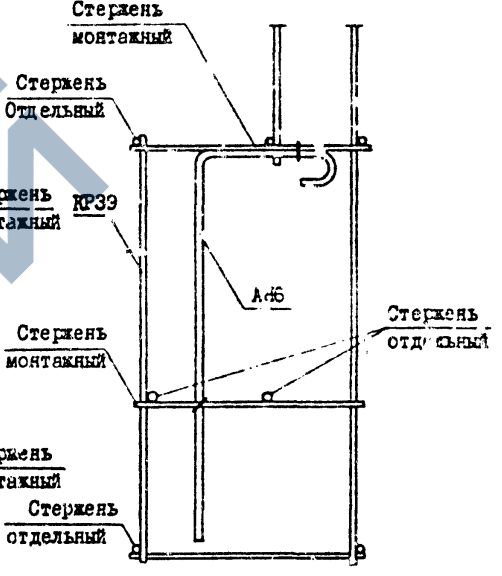
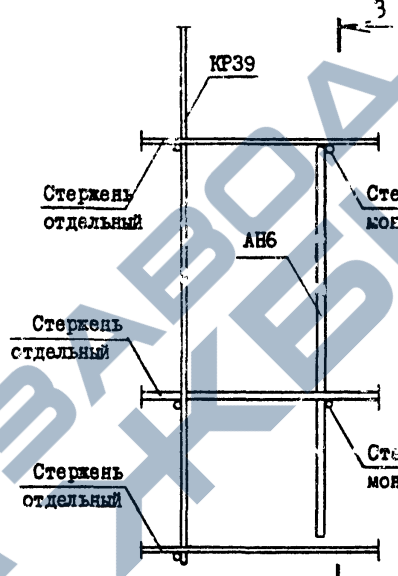
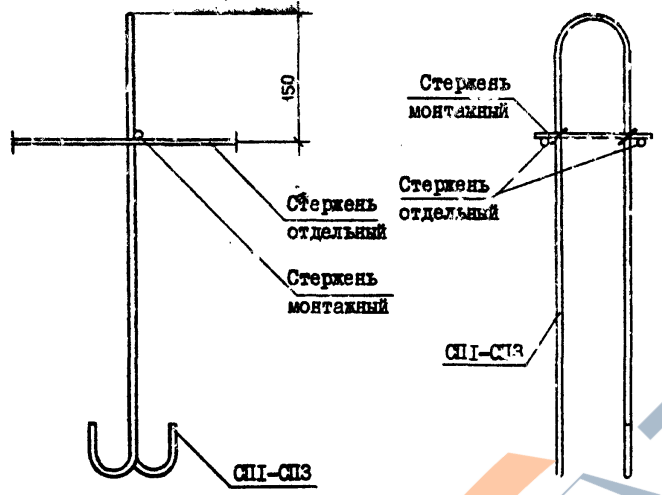

1-1

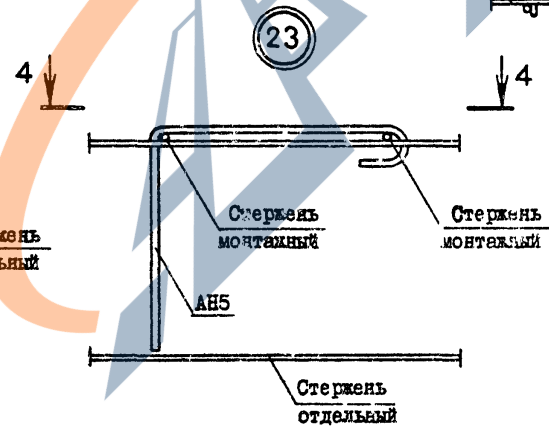

23

4-4

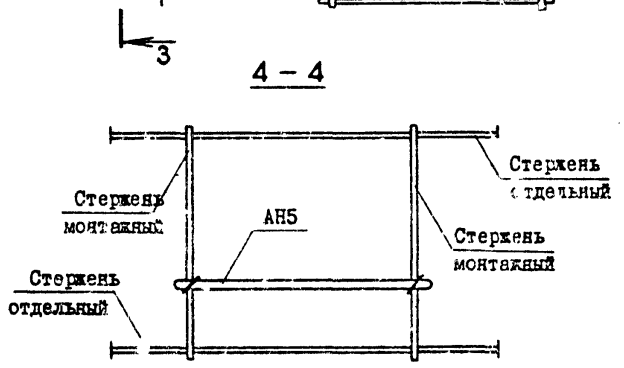

4-4

Изм. № подл.    Подписи и даты    Подпись, дата, №

<https://zavodjbi.com/>

1.090.1-2с.2-2 00Д2    Копировал    Формат А3    Лист 10

Госстрой СССР  
Тбилисский филиал  
ЦИТП  
Типовой проект /форма/  
№ 1.090.1-2 / 2-2  
Заказ № 12.34  
Цена 3 руб. 96 коп.  
Тираж 250  
Дата 12 08 1988г